

MUNICÍPIO DE PORTO UNIÃO - SC

PORTARIA Nº 001, de 14 de janeiro de 2021.

Designa as equipes de Pregão Eletrônico, Pregão Presencial e composição nominativa da Equipe de Apoio, e dá outras providências.

O PREFEITO MUNICIPAL DE PORTO UNIÃO, Estado de Santa Catarina, no uso de suas prerrogativas legais, na forma das disposições contidas no Artigo 84, Inciso II, "c" da Lei Orgânica do Município, combinado com o Artigo 3º, Inciso IV, da Lei Federal nº 10.520, de 17 de julho de 2002,

RESOLVE:

Art. 1º DESIGNAR Comissão Especial para atuar no Pregão Eletrônico, Pregão Presencial e suas respectivas Equipes de Apoio nos procedimentos licitatórios realizados pela Administração Direta, Indireta e Autárquica, na modalidade Pregão, conforme segue:

I- Pregão Presencial – Prefeitura, Fundo de Assistência Social – FAS, IMPRESS, AMASPU, Bombeiros, Secretaria Municipal de Cultura e Turismo e demais:

a) Pregoeiro: Vanessa Nalon dos Santos – Matrícula 2061101;

b) Membros da Equipe de Apoio:

- Rogê Getúlio de Andrade Pereira – Matrícula 2139001;

- Tatiane Thonia da Luz – Matrícula 1986605;

c) Suplentes:

- Jian Carlos Malagutti – Matrícula 2163701;

- Ivan Francisco Andrukui – Matrícula 1985507.

II- Pregão Presencial – Secretaria Municipal de Educação e Secretaria Municipal de Saúde:

a) Pregoeiro: Thiago Borini – Matrícula 2126101;

b) Membros da Equipe de Apoio:

- Cássia Nalon Conte – Matrícula 2054501;

- Caíque Orloski – Matrícula 2165801;

c) Suplentes:

- Emilena Parabocz – Matrícula 2206301;

- Gustavo Banaszkeski – Matrícula 2203601.



MUNICÍPIO DE PORTO UNIÃO - SC

III- Pregão Eletrônico – Secretaria Municipal de Saúde:

a) **Pregoeiro:** Rudi Mauri Feix Junior – Matrícula 2051701;

b) **Membros da Equipe de Apoio:**

- Andriéli Marina Giacomini – Matrícula 2104001;

- Géssica de Fátima Przybysz – Matrícula 2186301;

c) **Suplentes:**

- Rafael Sampaio Santos – Matrícula 2187202;

- Raylanna Evelin Hort Larsen – Matrícula 2125001.

IV- Pregão Eletrônico – Todos os demais:

a) **Pregoeiro:** Laureci Freisleben – Matrícula 853902;

b) **Membros da Equipe de Apoio:**

- Andressa Caciane Miranda Bozeki – Matrícula 2128801;

- Graciele Carla Bordignon Rodrigues – Matrícula 1454002;

c) **Suplentes:**

- Adriana Fatima de Almeida Scalet – Matrícula 2078601;

- Felipe Wagner Kukla – Matrícula 2149801.

Parágrafo único. Quando um membro titular não puder se fazer presente na sessão, o mesmo deverá convocar um suplente para substituí-lo.

Art. 2º A gratificação por participação em comissões somente será paga aos membros dos Pregões no mês em que ocorrer licitação.

Art. 3º O pregoeiro e equipe de apoio responderão solidariamente por todos os atos praticados pela respectiva equipe, salvo se posição individual divergente devidamente fundamentada e registrada em ata lavrada na reunião em que tiver sido tomada a decisão.

Art. 4º Revoga-se a Portarias nº 001, de 14 de janeiro de 2020, suas alterações, e as demais disposições em contrário.

Art. 5º Esta Portaria entra em vigor na data de sua assinatura, condicionada sua validade à publicação no DOM/SC.

Porto União (SC), 14 de janeiro de 2021.

ELISEU MIBACH
Prefeito Municipal

RUAN GUILHERME WOLF
Secretário Municipal de Administração e Esporte



Prefeitura Municipal de Porto União

PORTARIA Nº 024, de 05 de março de 2021.

Altera a composição das equipes de Pregão Eletrônico e Pregão Presencial constantes no Artigo 1º da Portaria nº 001, de 14 de janeiro de 2021, e dá outras providências.

O PREFEITO MUNICIPAL DE PORTO UNIÃO, Estado de Santa Catarina, no uso de suas prerrogativas legais, na forma das disposições contidas no Artigo 84, Inciso II, "c" da Lei Orgânica do Município, combinado com o Artigo 3º, Inciso IV, da Lei Federal nº 10.520, de 17 de julho de 2002,

RESOLVE:

Art. 1º Alterar a composição das equipes de Pregão Eletrônico e Pregão Presencial constantes no Artigo 1º da Portaria nº 001, de 14 de janeiro de 2021, que passam a atuar com a seguinte composição:

I- Pregão Presencial – Prefeitura, Fundo de Assistência Social – FAS, IMPRESS AMASPU, Bombeiros, Secretaria Municipal de Cultura e Turismo e demais:

a) **Pregoeira:** Emilena Parabocz – Matrícula 2206301;

b) **Membros da Equipe de Apoio:**

- Rogê Getúlio de Andrade Pereira – Matrícula 2139001;

- Tatiane Thonia da Luz – Matrícula 1986605;

c) **Suplentes:**

- Jian Carlos Malagutti – Matrícula 2163701;

- Vanessa Nalon dos Santos – Matrícula 2061101.

II- Pregão Presencial – Secretaria Municipal de Educação e Secretaria Municipal de Saúde:

a) **Pregoeira:** Emilena Parabocz – Matrícula 2206301.

b) **Membros da Equipe de Apoio:**

- Cássia Nalon Conte – Matrícula 2054501;

- Caíque Orloski – Matrícula 2165801;

c) **Suplentes:**

- Thiago Borini – Matrícula 2126101;

- Gustavo Banaszkeski – Matrícula 2203601.

III- Pregão Eletrônico – Secretaria Municipal de Saúde:

a) **Pregoeira:** Emilena Parabocz – Matrícula 2206301.

b) **Membros da Equipe de Apoio:**

- Rudi Mauri Feix Junior – Matrícula 2051701;

- Géssica de Fátima Przybysz – Matrícula 2186301;



Prefeitura Municipal de Porto União

c) Suplentes:

- Rafael Sampaio Santos – Matrícula 2187202;
- Raylanna Evelin Hort Larsen – Matrícula 2125001.

IV- Pregão Eletrônico – Todos os demais:

a) **Pregoeira:** Emilena Parabocz – Matrícula 2206301;

b) **Membros da Equipe de Apoio:**

- Andressa Caciane Miranda Bozeki – Matrícula 2128801;
- Graciele Carla Bordignon Rodrigues – Matrícula 1454002;

c) **Suplentes:**

- Adriana Fatima de Almeida Scalet – Matrícula 2078601;
- Laureci Freisleben – Matrícula 853902.

Art. 2º As demais disposições constantes da Portaria nº 001, de 14 de janeiro de 2021 permanecem inalteradas.

Art. 3º Revogam-se a Portaria nº 020, de 11 de fevereiro de 2021, e as demais disposições em contrário.

Art. 4º Esta Portaria entra em vigor na data de sua assinatura, condicionada sua validade à publicação no DOM/SC.

Porto União (SC), 05 de março de 2021.

ELISEU MIBACH
Prefeito Municipal

RUAN GUILHERME WOLF
Secretário Municipal de Administração e Esporte



MUNICÍPIO DE PORTO UNIÃO

CNPJ 83.102.541/0001-58

Rua Padre Anchieta, nº 126 – Centro
Porto União – Santa Catarina – 89400-000
(42) 3523-1155

Porto União, 01 de março de 2021

Ofício Nº 016/2021 – Departamento de Compras

Exmo. Sr.
ELISEU MIBACH
Prefeito Municipal

*Anexo A
Processo Licitatório
02/03/21*

Pelo presente solicitamos a Vossa Senhoria a competente autorização para abertura de Processo Licitatório modalidade Registro de Preços para Instalação de Padrão de Energia Elétrica.

ITEM	DESCRIÇÃO	UNID	QUANT	VALOR UNITÁRIO	VALOR TOTAL
1	PADRÃO COPEL MONOFÁSICO 50A SAÍDA AEREA COMPLETO INSTALADO	CJ	10	R\$ 1.251,50	R\$ 12.515,00
2	PADRÃO COPEL BIFÁSICO 50A SAÍDA AEREA COMPLETO INSTALADO	CJ	10	R\$ 1.550,00	R\$ 15.500,00
3	PADRÃO COPEL TRIFÁSICO 50A SAÍDA AEREA COMPLETO INSTALADO	CJ	10	R\$ 1.700,00	R\$ 17.000,00
4	PADRÃO COPEL BIFÁSICO 50A SAÍDA AEREA CAIXA COM LENTE COMPLETO INSTALADO	CJ	10	R\$ 2.300,00	R\$ 23.000,00

VALOR TOTAL: R\$ 68.015,00

O valor máximo estimado para a contratação é de **R\$ 68.015,00 (Sessenta e Oito Mil e Quinze Reais)** e a mesma deverá ter o prazo de doze meses, podendo ser renovada na forma da lei.

Sem mais para o momento, renovamos nossos protestos de estima e consideração.

Ruan Guilherme Wolf
Secretário Municipal de Administração e Esporte



WEBER MATERIAIS ELETRICOS

FREI ROGERIO
CENTRO
PORTO UNIAO-SC
(42)3522-3681

CNPJ: 06.979.598/0001-99

IE: 254895379

ORÇAMENTO

Nome: PADRAO COPEL - PRECOS

Vendedor: GABRIEL

Endereço: XXX,

Bairro:

Cidade:

Estado:

CEP: 89400-000

CPF/CNPJ: 000.000.000-00

RG/IE:

Telefone:(-)

Código	Descrição do Produto	Marca	Quantidade	Unitário	Total
8004	ABRACADEIRA UNIVERSAL REFORCADA PA		1	20,15	20,15
13053	CAIXA CN1 PADRAO COPEL POLICARBONAT		1	187,00	187,00
7264	ARMAÇAO SEM ROLDANA 1X1 PESADA		2	18,70	37,40
930	ISOLADOR ROLDANA PORCELANA GERMER		2	6,80	13,60
4339	PARAFUSO GALVANIZADO 5 8X7		1	9,50	9,50
74	ARRUELA QUADRADA 5 8"		1	1,65	1,65
8545	CABECOTE DE PLASTICO 1"		2	1,95	3,90
7630	ELETRODUTO MASSTER 1"		3	12,00	36,00
2136	LUVA PARA ELETRODUTO 1"		2	1,25	2,50
8401	FLANGE PARA PADRAO 1		3	1,65	4,95
6975	CINTA INOX METRO		4	3,85	15,40
6979	PRESILHA P CINTA INOX		4	1,10	4,40
12217	DISJUNTOR 1X50 DIN SOPRANO		1	11,55	11,55
1680	TERMINAL SAPATA 10MM		1	5,30	5,30
541	CONECTOR PARAFUSO 10MM LATAO		1	7,15	7,15
14411	CABO SEMI RIGIDO 450 750V 10MM		30	10,50	315,00
7196	HASTE DE TERRA 5 8 2 40MT OLIVO		1	58,10	58,10
6928	PRESILHA HASTE TERRA REFORCADA COP		1	6,50	6,50
13474	SILICONE INCOLOR BISNAGA 50GR TEKBO		1	6,60	6,60
8329	FITA ISOLANTE 10M TIGRE		1	4,85	4,85
6985	CAMINHAO MUNCK		1	150,00	150,00
1426	POSTE M75		1	350,00	350,00

1.251,50

OBS: PADRÃO 1X50A AEREO

Orçamento Valido Até

Preços à vista com 10 dias para pagamento

PORTO UNIAO-SC

24 DE FEVEREIRO DE 2021

10 Rodas Completo
e Instalada.

Todo mamífero tem um coração.
Todos os cavalos são mamíferos.
Logo, todos os cavalos têm um coração.

(b) Argumento Indutivo:

Todos os cavalos observados tinham coração.
Logo, todos os cavalos têm coração.

Há certas características básicas que distinguem os argumentos dedutivos e indutivos. Para diferenciar os diferentes tipos é suficiente fazer alusão a duas características para cada uma das classes de argumentos lógicos. Entre outras, os argumentos dedutivos apresentam as seguintes características:

(I) Se todas as premissas são verdadeiras, a conclusão deve ser verdadeira. (II) Toda a informação ou conteúdo factual da conclusão já estava, pelo menos implicitamente, nas premissas.

Por sua vez os argumentos indutivos apresentam imediatamente duas características próprias: (III) Se todas as premissas são verdadeiras, a conclusão provavelmente é verdadeira, mas não necessariamente verdadeira. (IV) A conclusão encerra informação que não estava, nem implicitamente, nas premissas.

Não é difícil notar que os exemplos (a) e (b) satisfazem as condições impostas pelas características (I) e (II) do argumento dedutivo e (III) e (IV) do argumento indutivo.

Quanto à característica (I) do argumento dedutivo e à característica (III) do argumento indutivo podemos comentar o seguinte. A única maneira de tornar falsa a conclusão de (a) (em outras palavras, a única circunstância possível em que o fato de todos os cavalos possuírem coração seria falso) seria admitir que ou nem todos os cavalos são mamíferos ou nem todos os mamíferos têm coração. Dito de outra maneira, para que a conclusão de (a) fosse falsa, uma ou as duas premissas teriam que ser falsas. Se as duas premissas são verdadeiras, a conclusão deve ser verdadeira. De outra parte, em (b), é perfeitamente possível que a premissa seja verdadeira, e que a conclusão seja falsa. Isso aconteceria, por exemplo, se, no futuro, se deparasse com cavalo sem coração. O fato de não se ter, até o presente, observado nenhum cavalo sem coração é um indicio de que todos os cavalos têm coração: nesse tipo de argumento, a premissa não necessita de conclusão, dando-lhe, porém, certo peso.

Quanto à característica (II) do argumento dedutivo e à característica (IV) do argumento indutivo, podemos comentar o seguinte: Quando a conclusão de (a) assevera que todos os cavalos têm coração, diz alguma coisa que, em verdade, já havia sido dita nas premissas. A primeira premissa afirma que todos os mamíferos têm coração, e isso inclui todos os cavalos, como se atesta na segunda premissa. O argumento, como todos os argumentos dedutivos corretos, enuncia de modo explícito ou reformula a informação que já estava nas premissas. É por esse motivo que os argumentos dedutivos também satisfazem à condição da Característica I. A conclusão deve ser verdadeira quando as premissas são verdadeiras, porque a conclusão, a rigor, nada mais diz que as premissas. De outro lado, a premissa do argumento indutivo (b) refere-se apenas aos cavalos já observados, ao passo que a conclusão se refere aos cavalos que ainda não foram observados. A conclusão, nesse caso, enuncia alguma coisa que ultrapassa a informação contida na premissa. É justamente por isso – porque a conclusão diz algo que não era assentado pela premissa – que a conclusão pode ser falsa, mesmo que a premissa seja verdadeira. O conteúdo adicional da conclusão pode ser falso, tornando a conclusão, como um todo, falsa também. Argumentos

dedutivos e argumentos indutivos atendem a finalidades diversas. O argumento dedutivo destina-se a deixar explícito o conteúdo das premissas; o argumento indutivo destina-se a ampliar o alcance de nossos conhecimentos.

Em virtude das características mencionadas, um argumento dedutivo ou é inteiramente conclusivo ou é inteiramente não conclusivo: não há gradações intermediárias. Se um argumento dedutivo é logicamente correto, as premissas sustentam de modo completo a conclusão; em outras palavras, a conclusão não pode ser falsa quando as premissas são verdadeiras. Se um argumento dedutivo é logicamente incorreto, as premissas não sustentam, de modo algum, a conclusão. Os argumentos indutivos, por sua vez, admitem graus de força, dependendo de quanto as premissas são utilizadas para sustentar a conclusão. Em resumo, os argumentos indutivos aumentam o conteúdo das premissas, com sacrifício da necessidade, ao passo que os argumentos dedutivos atingem a necessidade, sacrificando a ampliação do conteúdo.

Os exemplos (a) e (b) ilustram as propriedades básicas dos argumentos dedutivos e indutivos e salientam importantes diferenças existentes entre eles, permitindo classificar outros tipos de argumentos cujas diferenças são menos triviais.

A relação existente entre a generalização científica e a evidência observacional sustentadora é do tipo indutivo. Assim, por exemplo, de acordo com a primeira lei de Kepler, a órbita de Marte é uma elipse. A evidência observacional para essa lei consiste em várias observações isoladas, destinadas a determinar a posição do planeta. A lei afirma sobre todas as possíveis posições adotadas pelo planeta, mesmo que a totalidade das posições tenha sido observada ou não. Em particular, a lei assevera que o movimento futuro de Marte será elíptico, que o movimento passado antes de ser observado, também era elíptico, e que o movimento é elíptico mesmo quando o planeta não pode ser observado, em virtude de condições atmosféricas desfavoráveis. Está claro que a lei (a conclusão) tem conteúdo muito mais amplo do que o dos enunciados que descrevem as posições observadas (as premissas).

Já os argumentos matemáticos são dedutivos. Exemplos familiares podem ser recolhidos da Geometria Euclídiana do plano, que os alunos estudam no ensino fundamental. Na Geometria, os teoremas são demonstrados a partir de axiomas e postulados. O método de demonstração é deduzir o teorema (conclusão) dos axiomas e postulados (premissas). O método da dedução garante a veracidade do teorema deduzido quando os axiomas e postulados são verdadeiros. Esses exemplos atestam, de passagem, que os argumentos dedutivos nem sempre são triviais. Embora o conteúdo dos teoremas já esteja fixado nos axiomas e postulados, esse conteúdo está longe de ser óbvio. É verdadeiramente iluminadora a tarefa de tornar explícito o conteúdo de axiomas e postulados.

Uma das razões fundamentais que nos levam a realçar as características dos argumentos dedutivos e indutivos é deixar claro o que deles se pode esperar. A dedução, em particular, é bem delimitada: o conteúdo da conclusão de um argumento dedutivo correto já está nas premissas. Um argumento dedutivo não pode, portanto, ser logicamente correto se a sua conclusão tiver conteúdo que exceda o das premissas.

É possível resumir o que foi exposto até o momento, lembrando ao leitor que a primeira parte do texto expôs três elementos da lógica. Inicialmente estabeleceu-se qual é o objeto da lógica, na sequência definiu-se o que é um argumento lógico e encerra, comparando duas classes de argumentos lógicos: os argumentos dedutivos e os argumentos indutivos.



OTIMUS

AV BENTO MUNHOZ DA ROCHA NETO,1536 - FONE 4235234969 - FAX 0
UNIAO DA VITORIA - SAO BERNARDO - CEP 84600000

ORÇAMENTO Nº 117815

EMISSÃO 25/02/2021

18:44:58

VENDEDOR
017 KELLER
997 ORCAMENTO

STATUS
ABERTO

VALIDADE
25/03/2021

AUTORIZAÇÃO

CLIENTE
CODIGO

NOME / RAZÃO SOCIAL

CPF / CNPJ

ORÇAMENNTTO PADRAO 1X50A AEREO

ENDEREÇO

NÚMERO

COMPLEMENTO

MUNICIPIO

UF

BAIRRO

TELEFONE

ITENS

CÓDIGO	DESCRIÇÃO	QUANTIDADE	UNID	VALOR UNT	DESC	VALOR TOTAL (72)
0000323	MONTAGEM PADRAO	1,000	UN	290,00	0,00	290,00
0002206	ABRACADEIRA PVC POSTE	1,000	UN	26,50	0,00	26,50
0000422	ARMACAO PES 1 X 1 ISOLADOR	2,000	UN	13,66	0,00	27,32
0000542	ARRUELA QUADRADA 18MM	1,000	UN	1,40	0,00	1,40
0000435	CABECOTE ALUMINIO 1	2,000	UN	4,80	0,00	9,60
1003929	CABO RIGIDO 750V 10.00MM PT	32,000	MT	9,36	0,00	299,52
0000628	CONECTOR SB 10MM	2,000	UN	4,91	0,00	9,83
0002207	CX MED MONO CMD1 M7 CINZA CELESC	1,000	UN	85,98	0,00	85,98
1002557	DISJUNTOR DIN C 1 X 50A	1,000	UN	13,26	0,00	13,26
1002557	DISJUNTOR DIN C 1 X 50A	1,000	UN	13,26	0,00	13,26
0001534	ELETRODUTO PVC PT 1 3,5MTS PADRAO COPEL	2,000	UN	12,90	0,00	25,80
1002636	ELETRODUTO PVC PT ROSC 3/4	1,000	UN	8,66	0,00	8,66
1000300	FECHO FITA DE ACO INOX	6,000	UN	1,75	0,00	10,50
0001927	FITA ISOLANTE PRYSMIAN 20MTS	1,000	UN	6,56	0,00	6,56
1001870	FITA ISOLANTE SORTIDA 19MMX5M	1,000	UN	2,40	0,00	2,40
1006314	FITA LISA INOX	6,000	MT	4,20	0,00	25,20
0002955	FITA VEDA ROSCA 18MM X 25M	1,000	UN	6,23	0,00	6,23
1000222	HASTE TERRA 5/8 X 2 40M 15 9MM X 2 40M	1,000	UN	47,65	0,00	47,65
0000308	HORA MUNCK	1,000	HR	200,00	0,00	200,00
1001661	KIT FLANGE PLASTICO C VEDACAO 1	2,000	UN	2,27	0,00	4,54
10001955	KIT FLANGE PLASTICO C VEDACAO 3/4	1,000	UN	1,16	0,00	1,16
00005409	PARAFUSO CAB FRANCES 16X150MM	1,000	UN	9,87	0,00	9,87
1001344	POSTE CONCRETO M 75	1,000	UN	307,80	0,00	307,80
0000423	PRESILHA HASTE TERRA GTDU PEQUENA	1,000	UN	8,90	0,00	8,90
0001865	SILICONE TRANSPARENTE 50GR	1,000	UN	5,62	0,00	5,62
0002434	TERMINAL PRESSAO 10MM	1,000	UN	3,19	0,00	3,19

DESCONTO

0,00

TOTAL

1450,75

FORMA DE PAGAMENTO

OBSERVAÇÕES

24.657.483/0001-60

OTIMUS MAQUINAS E
EQUIPAMENTOS INDUSTRIAIS LTDA

Av. Bento Munhoz da Rocha NETO, 1536
São Bernardo - CEP 84600-000
União da Vitória - PR



ENGENHARIA ELÉTRICA

PEG - ENGENHARIA ELÉTRICA

Rua Ernestina de Oliveira, 37 - Bairro São Basílio Magno

Telefones: (42)3522-7768
(42)8813-5457
(42)8427-2131

CEP: 84600-000 - União da Vitória - PR

PROPOSTA DE PREÇO PEG - CNPJ 10.218.370/0001-53

CLIENTE: PREFEITURA MUNICIPAL PORTO UNIÃO - SC

ATT:

ESCOPO DE FORNECIMENTO

Orçamentos de Padrões Copel				
Quant	Unid	Descrição de Materiais	Valor Unit	Valor Total
1	cj	Padrão monofásico 50A saída aerea completo instalado	R\$ 1.450,00	R\$ 1.450,00
1	cj	Padrão bifásico 50A saída aerea completo instalado	R\$ 1.550,00	R\$ 1.550,00
1	cj	Padrão trifásico 50A saída aerea completo instalado	R\$ 1.700,00	R\$ 1.700,00
1	cj	Padrão bifásico 50A saída aerea caixa com lente completo instalado	R\$ 2.300,00	R\$ 2.300,00
			TOTAL	R\$ 7.000,00

UNIÃO DA VITÓRIA, 25-02-2021

ÉRICSON FABIAN PASIN - ENGENHEIRO ELETRICISTA CREA PR-90938/D VISTO SC 083004-6

10.218.370/0001-53
UNIAO DA VITORIA - SC



PEG - ENGENHARIA ELÉTRICA

Rua Ernestina de Oliveira, 37 - Bairro São Basílio Magno

Telefones: (42)3522-7768
(42)9813-5457
(42)9427-2131

CEP: 84600-000 - União da Vitória - PR

PROPOSTA DE PREÇO PEG - CNPJ 10.218.370/0001-53

CLIENTE: PREFEITURA MUNICIPAL PORTO UNIÃO - SC

ATT:

ESCOPO DE FORNECIMENTO

Orçamentos de Padrões Copel				
Quant	Unid	Descrição de Materiais	Valor Unit	Valor Total
1	cj	Padrão monofásico 50A saída aerea completo instalado	R\$ 1.450,00	R\$ 1.450,00
1	cj	Padrão bifásico 50A saída aerea completo instalado	R\$ 1.550,00	R\$ 1.550,00
1	cj	Padrão trifásico 50A saída aerea completo instalado	R\$ 1.700,00	R\$ 1.700,00
1	cj	Padrão bifásico 50A saída aerea caixa com lente completo instalado	R\$ 2.300,00	R\$ 2.300,00
			TOTAL	R\$ 7.000,00

UNIÃO DA VITÓRIA, 25-02-2021

ÉRICSON FABIAN PASIN - ENGENHEIRO ELETRICISTA CREA PR-90938/D VISTO SC 043004-6

10 Padrões Completo

C/ Instalação.



ENGENHARIA ELÉTRICA

PEG - ENGENHARIA ELÉTRICA

Rua Ernestina de Oliveira, 37 - Bairro São Basílio Magno

Telefones: (42)3522-7766
(42)8813-5497
(42)8427-2131

CEP: 84600-000 - União da Vitória - PR

PROPOSTA DE PREÇO PEG - CNPJ 10.218.370/0001-53

CLIENTE: PREFEITURA MUNICIPAL PORTO UNIÃO - SC

ATT:

ESCOPO DE FORNECIMENTO

Orçamentos de Padrões Copel				
Quant	Unid	Descrição de Materiais	Valor Unit	Valor Total
1	ej	Padrão monofásico 50A saída aerea completo instalado	R\$ 1.450,00	R\$ 1.450,00
1	ej	Padrão bifásico 50A saída aerea completo instalado	R\$ 1.550,00	R\$ 1.550,00
1	ej	Padrão trifásico 50A saída aerea completo instalado	R\$ 1.700,00	R\$ 1.700,00
1	ej	Padrão bifásico 50A saída aerea caixa com lente completo instalado	R\$ 2.300,00	R\$ 2.300,00
			TOTAL	R\$ 7.000,00

UNIÃO DA VITÓRIA, 25-02-2021

ÉRICSON FABIAN PASIN - ENGENHEIRO ELETRICISTA CREA PR-90938/D VISTO SC 083004-6

MD Grazziotin Materiais Elétricos Ltda**Obra: Bifasico 50A com lente**

CNPJ:85.604.510/0001-20

Insc. Est.:250.331.640

Rua Matos Costa,515 - Centro Porto União/SC CEP:89400-000
Telefone:(42) 3522 1234**Orçamento**

PREFEITURA PORTO UNIÃO

23/02/2021

Item	Descrição	Quant.	\$ Unit.	R\$ Total
Material elétrico				
1	Caixa CN taf com lente	1,0	R\$ 589,00	R\$ 589,00
2	Disjuntor 2x50A	1,0	R\$ 58,00	R\$ 58,00
3	Eletroduto galvanizado 1"	1,0	R\$ 80,00	R\$ 80,00
4	Eletroduto 1"	2,0	R\$ 18,60	R\$ 37,20
5	Eletroduto 3/4"	1,0	R\$ 7,50	R\$ 7,50
6	Flange 1"	2,0	R\$ 2,40	R\$ 4,80
7	Flange 3/4"	1,0	R\$ 2,00	R\$ 2,00
8	Cabeçote 1"	2,0	R\$ 3,00	R\$ 6,00
9	Luva 1"	2,0	R\$ 1,30	R\$ 2,60
10	Abraçadeira p/ caixa	1,0	R\$ 25,00	R\$ 25,00
11	Armação	2,0	R\$ 18,00	R\$ 36,00
12	Roldana	2,0	R\$ 8,00	R\$ 16,00
13	Parafuso 5/8x6"	1,0	R\$ 20,00	R\$ 20,00
14	Arruela Quadrada	1,0	R\$ 1,75	R\$ 1,75
15	Haste terra c/ conector	1,0	R\$ 74,00	R\$ 74,00
16	Caixa de passagem balde	1,0	R\$ 13,00	R\$ 13,00
17	Arame galvanizado	0,5	R\$ 23,00	R\$ 11,50
18	Fita isolante 20m	1,0	R\$ 7,00	R\$ 7,00
19	Fita veda rosca	1,0	R\$ 1,75	R\$ 1,75
20	Silicone 50g	1,0	R\$ 5,50	R\$ 5,50
21	Conector PF 10mm	1,0	R\$ 6,00	R\$ 6,00
22	Quadro para 2 disjuntorires	1,0	R\$ 20,00	R\$ 20,00
23	Fio rígido 10mm	40,0	R\$ 16,00	R\$ 640,00
24	Poste M-75	1,0	R\$ 430,00	R\$ 430,00
25	Fita isolante colorida (amarela, branca)	2,0	R\$ 5,00	R\$ 10,00
26	Mangueira corrugada 3/4"	1,0	R\$ 1,50	R\$ 1,50
27	MÃO DE OBRA			R\$ 600,00
TOTAL				R\$ 2.706,10

MD Grazziotin
MATERIAIS ELÉTRICOS LTDACNPJ 85.604.510/0001-20
Fone (42) 3522-1234

**OTIMUS**AV BENTO MUNHOZ DA ROCHA NETO,1536 - FONE 4235234969 - FAX 0
UNIAO DA VITORIA - SAO BERNARDO - CEP 84600000**ORÇAMENTO Nº 117863****EMISSÃO 26/02/2021**

18:31:17

VENDEDOR

STATUS

VALIDADE

AUTORIZAÇÃO

017 KELLER
997 ORÇAMENTO

ABERTO

26/03/2021

CLIENTE

CÓDIGO NOME / RAZÃO SOCIAL CPF / CNPJ

ORÇAMENTO PADRAO 2 X 50 CAIXA COM LENTE COMERCIAL

ENDEREÇO

NÚMERO COMPLEMENTO

MUNICIPIO

UF BAIRRO

TELEFONE

ITENS						(83)
CÓDIGO	DESCRIÇÃO	QUANTIDADE	UNID	VALOR UNT	DESC	VALOR TOTAL
0000323	MONTAGEM PADRAO	1,000	UN	650,00	0,00	650,00
0000422	ARMACAO PES 1 X 1 ISOLADOR	1,000	UN	13,66	0,00	13,66
0000542	ARRUELA QUADRADA 18MM	1,000	UN	1,40	0,00	1,40
0000929	CABO RIGIDO 750V 10.00MM PT	35,000	MT	9,36	0,00	327,60
1001592	CAIXA CL 350 X 200 X 150	1,000	UN	133,63	0,00	133,63
1006009	CAIXA CN1 C/ LENTE POLICARBONATO	1,000	UN	456,25	0,00	456,25
0000628	CONECTOR SB 10MM	2,000	UN	4,91	0,00	9,83
1002564	DISJUNTOR DIN C 2 X 20A	1,000	UN	36,58	0,00	36,58
1002566	DISJUNTOR DIN C 2 X 32A	1,000	UN	51,45	0,00	51,45
1004240	DISJUNTOR DIN C 2 X 50A	1,000	UN	40,16	0,00	40,16
1000300	FECHO FITA DE ACO INOX	6,000	UN	1,75	0,00	10,50
0002393	FITA ISOLANTE ADELBRAS 5MTS	1,000	UN	2,52	0,00	2,52
1001870	FITA ISOLANTE SORTIDA 19MMX5M	3,000	UN	2,40	0,00	7,20
1006314	FITA LISA INOX	6,000	MT	4,20	0,00	25,20
0002955	FITA VEDA ROSCA 18MM X 25M	1,000	UN	6,23	0,00	6,23
1000222	HASTE TERRA 5/8 X 2 40M 15 9MM X 2 40M	2,000	UN	47,65	0,00	95,30
0000308	HORA MUNCK	1,000	HR	200,00	0,00	200,00
0000541	ISOLADOR ROLDANA PORC 72 X 72	1,000	UN	7,50	0,00	7,50
1001661	KIT FLANGE PLASTICO C VEDACAO 1	5,000	UN	2,27	0,00	11,35
1005409	PARAFUSO CAB FRANCES 16X150MM	1,000	UN	9,87	0,00	9,87
1001344	POSTE CONCRETO M 75	1,000	UN	307,80	0,00	307,80
0000423	PRESILHA HASTE TERRA GTDU PEQUENA	2,000	UN	8,90	0,00	17,80
0001585	PROTETOR SOBR CLAMPER DPS 45KA 275V	3,000	UN	72,56	0,00	217,68
0001865	SILICONE TRANSPARENTE 50GR	1,000	UN	5,62	0,00	5,62
0002434	TERMINAL PRESSAO 10MM	1,000	UN	3,19	0,00	3,19
1005782	TOMADA SOB 2P + T 220V 32A	1,000	UN	36,03	0,00	36,03
0001325	TOMADA SOB DUPLA 2P + T 20A CZ PEZZI	1,000	UN	10,35	0,00	10,35
1007621	TUBO GALV NB5598 PADRAO CELESC 1POL 6MTS	1,000	BR	268,70	0,00	268,70

DESCONTO

0,00

TOTAL**2963,40**

FORMA DE PAGAMENTO

OBSERVAÇÕES

ALGUNS MATERIAIS SOB RECOMENDA 20 DIAS PRA ENTREGA

24.657.483/0001-60

OTIMUS MÁQUINAS E
EQUIPAMENTOS INDUSTRIAIS LTDAAv. Bento Munhoz da Rocha NETO, 1536
São Bernardo - CEP 84600-000
União da Vitória - PR



ENGENHARIA ELÉTRICA

PEG - ENGENHARIA ELÉTRICA

Rua Ernestina de Oliveira 37 - Bairro São Basílio Magno

Telefones: (42)3522-7768
(42)8813-5457
(42)8427-2101

CEP: 84600-000 - União da Vitória - PR

PROPOSTA DE PREÇO PEG - CNPJ 10.218.370/0001-53

CLIENTE: PREFEITURA MUNICIPAL PORTO UNIÃO - SC

ATT:

ESCOPO DE FORNECIMENTO

Orçamentos de Padrões Copel				
Quant	Unid	Descrição de Materiais	Valor Unit	Valor Total
1	cj	Padrão monofásico 50A saída aerea completo instalado	R\$ 1.450,00	R\$ 1.450,00
1	cj	Padrão bifásico 50A saída aerea completo instalado	R\$ 1.550,00	R\$ 1.550,00
1	cj	Padrão trifásico 50A saída aerea completo instalado	R\$ 1.700,00	R\$ 1.700,00
1	cj	Padrão bifásico 50A saída aerea caixa com lente completo instalado	R\$ 2.300,00	R\$ 2.300,00
			TOTAL	R\$ 7.000,00

UNIÃO DA VITÓRIA, 25-02-2021

ÉRICSON FABIAN PASIN - ENGENHEIRO ELETRICISTA CREA PR-90938/D VISTO SC 083004-6

10 - Padrão completo
e instalado.

MD Grazziotin Materiais Elétricos Ltda.**Obra: Bifasico 50A**

CNPJ:85.604.510/0001-20

Insc. Est.:250.331.640

Rua Matos Costa,515 - Centro Porto União/SC CEP:89400-000

Telefone:(42) 3522 1234

Orçamento**PREFEITURA PORTO UNIÃO**

23/02/2021

Item	Descrição	Quant.	R\$ Unit.	R\$ Total
Material elétrico				
1	Caixa CN taf	1,0	R\$ 190,00	R\$ 190,00
2	Disjuntor 2x50A	1,0	R\$ 52,00	R\$ 52,00
3	Eletroduto 1"	3,0	R\$ 18,60	R\$ 55,80
4	Eletroduto 3/4"	1,0	R\$ 7,50	R\$ 7,50
5	Flange 1"	2,0	R\$ 2,40	R\$ 4,80
6	Flange 3/4"	1,0	R\$ 2,00	R\$ 2,00
7	Cabeçote 1"	2,0	R\$ 3,00	R\$ 6,00
8	Luva 1"	2,0	R\$ 1,30	R\$ 2,60
9	Abraçadeira p/ caixa	1,0	R\$ 25,00	R\$ 25,00
10	Armação	2,0	R\$ 19,70	R\$ 39,40
11	Roldana	2,0	R\$ 8,00	R\$ 16,00
12	Parafuso 5/8x6"	1,0	R\$ 20,00	R\$ 20,00
13	Arruela Quadrada	2,0	R\$ 1,75	R\$ 3,50
14	Haste terra c/ conector	1,0	R\$ 74,00	R\$ 74,00
15	Arame galvanizado	0,5	R\$ 23,00	R\$ 11,50
16	Fita isolante 20m	1,0	R\$ 7,00	R\$ 7,00
17	Fita veda rosca	1,0	R\$ 1,75	R\$ 1,75
18	Silicone 50g	1,0	R\$ 5,50	R\$ 5,50
19	Conector PF 10mm	1,0	R\$ 6,00	R\$ 6,00
20	Fio rígido 10mm	40,0	R\$ 16,00	R\$ 640,00
21	Poste M-75	1,0	R\$ 430,00	R\$ 430,00
22	Fita isolante colorida (amarela, branca)	2,0	R\$ 5,00	R\$ 10,00
23	MÃO DE OBRA			R\$ 450,00
TOTAL				R\$ 2.060,35

MD Grazziotin
MATERIAIS ELÉTRICOS LTDA

CNPJ 85.604.510/0001-20

Fone (42) 3522-1234



OTIMUS

AV BENTO MUNHOZ DA ROCHA NETO,1536 - FONE 4235234969 - FAX 0
UNIAO DA VITORIA - SAO BERNARDO - CEP 84600000

ORÇAMENTO Nº 117816

EMISSÃO 25/02/2021

18:50:52

VENDEDOR
017 KELLER
997 ORÇAMENTO

STATUS
ABERTO

VALIDADE
25/03/2021

AUTORIZAÇÃO

CLIENTE

CODIGO NOME / RAZÃO SOCIAL CPF / CNPJ

ORÇAMENTO PADRAO 2X50A AEREO

ENDEREÇO

NUMERO COMP EMENTO

MUNICIPIO

UF BAIRRO

TELEFONE

ITENS

CÓDIGO	DESCRIÇÃO	QUANTIDADE	UNID	VALOR UNT	DESC	VALOR TOTAL (86)
0000323	MONTAGEM PADRAO	1,000	UN	350,00	0,00	350,00
0002206	ABRACADEIRA PVC POSTE	1,000	UN	26,50	0,00	26,50
422	ARMAÇAO PES 1 X 1 ISOLADOR	2,000	UN	13,66	0,00	27,32
0000542	ARRUELA QUADRADA 18MM	1,000	UN	1,40	0,00	1,40
0000435	CABECOTE ALUMINIO 1	2,000	UN	4,80	0,00	9,60
1003929	CABO RIGIDO 750V 10.00MM PT	46,000	MT	9,36	0,00	430,56
0000628	CONECTOR SB 10MM	2,000	UN	4,91	0,00	9,83
1002227	CX MED POLIF CMD3 P6 CELESC / COPEL/CELG	1,000	UN	175,25	0,00	175,25
1004240	DISJUNTOR DIN C 2 X 50A	1,000	UN	40,16	0,00	40,16
0001534	ELETRODUTO PVC PT 1 3,5MTS PADRAO COPEL	2,000	UN	12,90	0,00	25,80
1002636	ELETRODUTO PVC PT ROSC 3/4	1,000	UN	8,66	0,00	8,66
1000300	FECHO FITA DE ACO INOX	6,000	UN	1,75	0,00	10,50
0002393	FITA ISOLANTE ADELBRAS 5MTS	1,000	UN	2,52	0,00	2,52
1006314	FITA LISA INOX	6,000	MT	4,20	0,00	25,20
0002955	FITA VEDA ROSCA 18MM X 25M	1,000	UN	6,23	0,00	6,23
1000222	HASTE TERRA 5/8 X 2 40M 15 9MM X 2 40M	1,000	UN	47,65	0,00	47,65
0000308	HORA MUNCK	1,000	HR	200,00	0,00	200,00
0000541	ISOLADOR ROLDANA PORC 72 X 72	2,000	UN	7,50	0,00	15,00
1001661	KIT FLANGE PLASTICO C VEDACAO 1	2,000	UN	2,27	0,00	4,54
1001955	KIT FLANGE PLASTICO C VEDACAO 3/4	1,000	UN	1,16	0,00	1,16
5409	PARAFUSO CAB FRANCES 16X150MM	1,000	UN	9,87	0,00	9,87
0001344	POSTE CONCRETO M 75	1,000	UN	307,80	0,00	307,80
0000423	PRESILHA FECHO FITA ACO	1,000	UN	0,86	0,00	0,86
0001865	SILICONE TRANSPARENTE 50GR	1,000	UN	5,62	0,00	5,62
0002434	TERMINAL PRESSAO 10MM	1,000	UN	3,19	0,00	3,19
DESCONTO					0,00	

TOTAL

1745,22

FORMA DE PAGAMENTO

OBSERVAÇÕES

NAO EXECUTAMOS SERVIÇOS DE ALVENARIA

24.657.483/0001-60

OTIMUS MAQUINAS E EQUIPAMENTOS INDUSTRIAIS LTDA

Av. Bento Munhoz da Rocha Neto, 1536
São Bernardo - CEP 84600-000
União da Vitória - PR



WEBER MATERIAIS ELETRICOS

FREI ROGERIO
CENTRO
PORTO UNIAO-SC
(42)3522-3681

CNPJ: 06.979.598/0001-99

IE: 254895379

ORÇAMENTO

Nome: PADRAO COPEL - PRECOS

Vendedor: GABRIEL

Endereço: XXX,

Bairro:

Cidade:

Estado:

CEP: 89400-000

CPF/CNPJ: 000.000.000-00

RG/IE:

Telefone:(-)

Código	Descrição do Produto	Marca	Quantidade	Unitário	Total
1426	POSTE M75		1	310,00	310,00
8004	ABRACADEIRA UNIVERSAL REFORCADA PA		1	20,15	20,15
13053	CAIXA CN1 PADRAO COPEL POLICARBONAT		1	187,00	187,00
264	ARMAÇAO SEM ROLDANA 1X1 PESADA		2	24,50	49,00
930	ISOLADOR ROLDANA PORCELANA GERMER		2	6,50	13,00
74	ARRUELA QUADRADA 5 8"		1	1,65	1,65
4339	PARAFUSO GALVANIZADO 5 8X7		1	9,50	9,50
8545	CABECOTE DE PLASTICO 1"		2	1,95	3,90
7630	ELETRODUTO MASSTER 1"		3	12,00	36,00
2136	LUVA PARA ELETRODUTO 1"		2	1,25	2,50
8401	FLANGE PARA PADRAO 1		3	1,65	4,95
6975	CINTA INOX METRO		4	3,85	15,40
6979	PRESILHA P CINTA INOX		4	1,10	4,40
14411	CABO SEMI RIGIDO 450 750V 10MM		40	10,50	420,00
8676	DISJUNTOR 2X50 DIN SOPRANO		1	48,40	48,40
1680	TERMINAL SAPATA 10MM		1	5,30	5,30
541	CONECTOR PARAFUSO 10MM LATAO		1	7,15	7,15
6928	PRESILHA HASTE TERRA REFORCADA COP		1	10,25	10,25
7196	HASTE DE TERRA 5 8 2 40MT OLIVO		1	58,10	58,10
13474	SILICONE INCOLOR BISNAGA 50GR TEKBO		1	6,60	6,60
8329	FITA ISOLANTE 10M TIGRE		1	4,85	4,85
6985	CAMINHAO MUNCK		1	150,00	150,00
4	MAO DE OBRA	FAME	1	300,00	300,00

1.668,10

OBS: PADRÃO 2X50A AEREO

Orçamento Valido Até

Preços à vista com 10 dias para pagamento

PORTO UNIAO-SC

24 DE FEVEREIRO DE 2021



WEBER MATERIAIS ELETRICOS

FREI ROGERIO

CENTRO

PORTO UNIAO-SC

(42)3522-3681

CNPJ: 06.979.598/0001-99

IE: 254895379

Itens dos Cupons

Cliente		PAULINA MIKOLAIEWSKI LUSA		
Código	Descrição	Quantidade	Valor Unit.	Total
13513	BULBO LED 9W 6500K BIVOLT LUMINATTI	9.000	8.800	79,20
14954	PAINEL LED SOBREPOR QUADRADO 6400K 24W MG LIGHT	5.000	53.900	269,50
			Total:	348,70

23/02/2021 17:50:39



ENGENHARIA ELÉTRICA

PEG - ENGENHARIA ELÉTRICA

Rua Ernestina de Oliveira, 37 - Bairro São Basílio Magno

Telefones: (42)3522-7788
(42)8813-5452
(42)8427-2131

CEP: 84600-000 - União da Vitória - PR

PROPOSTA DE PREÇO PEG - CNPJ 10.218.370/0001-53

CLIENTE: PREFEITURA MUNICIPAL PORTO UNIÃO - SC

ATT:

ESCOPO DE FORNECIMENTO

Orçamentos de Padrões Copel				
Quant	Unid	Descrição de Materiais	Valor Unit	Valor Total
1	cj	Padrão monofásico 50A saída aerea completo instalado	R\$ 1.450,00	R\$ 1.450,00
1	cj	Padrão bifásico 50A saída aerea completo instalado	R\$ 1.550,00	R\$ 1.550,00
1	cj	Padrão trifásico 50A saída aerea completo instalado	R\$ 1.700,00	R\$ 1.700,00
1	cj	Padrão bifásico 50A saída aerea caixa com lente completo instalado	R\$ 2.300,00	R\$ 2.300,00
			TOTAL	R\$ 7.000,00

UNIÃO DA VITÓRIA, 25-02-2021

ÉRICSON FABIAN PASIN - ENGENHEIRO ELETRICISTA CREA PR-90938/D VISTO SC 083004-6

10 Padrões Completo
e instalado



WEBER MATERIAIS ELETRICOS

FREI ROGERIO
CENTRO
PORTO UNIAO-SC
(42)3522-3681

CNPJ: 06.979.598/0001-99

IE: 254895379

ORÇAMENTO

Nome: PADRAO COPEL - PRECOS

Endereço: XXX,

Cidade:

CPF/CNPJ: 000.000.000-00

Vendedor: GABRIEL

Barrio:

Estado:

CEP: 89400-000

RG/IE:

Telefone:(-)

Código	Descrição do Produto	Marca	Quantidade	Unitário	Total
8004	ABRACADEIRA UNIVERSAL REFORCADA PA		1	20,15	20,15
13053	CAIXA CN1 PADRAO COPEL POLICARBONAT		1	187,00	187,00
930	ISOLADOR ROLDANA PORCELANA GERMER		1	6,80	6,80
7264	ARMAÇAO SEM ROLDANA 1X1 PESADA		2	18,70	37,40
930	ISOLADOR ROLDANA PORCELANA GERMER		1	6,80	6,80
4339	PARAFUSO GALVANIZADO 5 8X7		1	9,50	9,50
74	ARRUELA QUADRADA 5 8"		1	1,65	1,65
8545	CABECOTE DE PLASTICO 1"		2	1,95	3,90
7630	ELETRODUTO MASSTER 1"		3	12,00	36,00
2136	LUVA PARA ELETRODUTO 1"		2	1,25	2,50
8401	FLANGE PARA PADRAO 1		3	1,65	4,95
6975	CINTA INOX METRO		4	3,85	15,40
6979	PRESILHA P CINTA INOX		4	1,10	4,40
11037	DISJUNTOR 3X50A DIN SOPRANO	SOPRANO	1	54,90	54,90
1680	TERMINAL SAPATA 10MM		1	5,30	5,30
541	CONECTOR PARAFUSO 10MM LATAO		1	7,15	7,15
14411	CABO SEMI RIGIDO 450 750V 10MM		56	10,50	588,00
7196	HASTE DE TERRA 5 8 2 40MT OLIVO		1	58,10	58,10
6928	PRESILHA HASTE TERRA REFORCADA COP		1	6,50	6,50
13474	SILICONE INCOLOR BISNAGA 50GR TEKBO		1	6,60	6,60
8329	FITA ISOLANTE 10M TIGRE		1	4,85	4,85
6985	CAMINHAO MUNCK		1	150,00	150,00
4	MAO DE OBRA	FAME	1	300,00	300,00
1426	POSTE M75		1	350,00	350,00

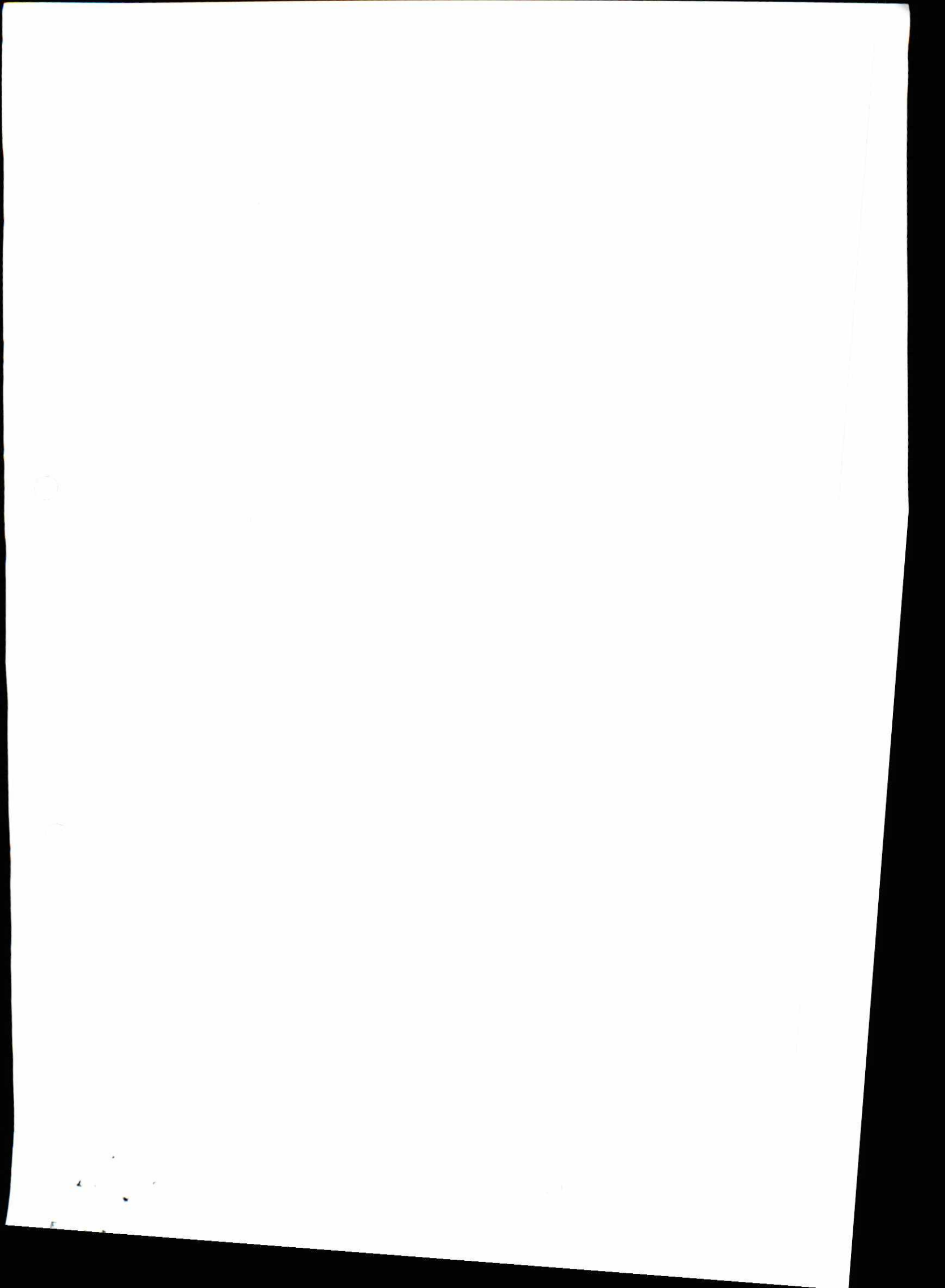

Nome: PADRAO COPEL - PRECOS

Vendedor: GABRIEL

Endereço: XXX, .

Bairro:

Cidade:

Estado:

CEP: 89400-000

CPF/CNPJ: 000.000.000-00

RG/IE:

Telefone:(-)

Código	Descrição do Produto	Marca	Quantidade	Unitário	Total
					1.867,85

OBS: PADRÃO 3X50A AEREO

Orçamento Valido Até

Preços à vista com 10 dias para pagamento

PORTO UNIAO-SC

24 DE FEVEREIRO DE 2021

**OTIMUS**AV BENTO MUNHOZ DA ROCHA NETO,1536 - FONE 4235234969 - FAX 0
UNIAO DA VITORIA - SAO BERNARDO - CEP 84600000**ORÇAMENTO Nº 117853****EMISSÃO 26/02/2021**

16:28:35

VENDEDOR
017 KELLER
997 ORCAMENTOSTATUS
ABERTOVALIDADE
26/03/2021

AUTORIZAÇÃO

CLIENTE
CÓDIGO NOME / RAZÃO SOCIAL

CPF / CNPJ

ORÇAMENTO PADRAO 3 X 50A AEREO

ENDEREÇO

NUMERO COMP EMENTO

MUNICIPIO

UF BAIRRO

TELEFONE

ITENS						(102)
CÓDIGO	DESCRIÇÃO	QUANTIDADE	UNID	VALOR UNT	DESC	VALOR TOTAL
0000323	MONTAGEM PADRAO	1,000	UN	425,00	0,00	425,00
0002206	ABRACADEIRA PVC POSTE	1,000	UN	26,50	0,00	26,50
1422	ARMACAO PES 1 X 1 ISOLADOR	2,000	UN	13,66	0,00	27,32
0000542	ARRUELA QUADRADA 18MM	1,000	UN	1,40	0,00	1,40
0000435	CABECOTE ALUMINIO 1	2,000	UN	4,80	0,00	9,60
1003929	CABO RIGIDO 750V 10.00MM PT	62,000	MT	9,36	0,00	580,32
0000628	CONECTOR SB 10MM	2,000	UN	4,91	0,00	9,83
1002227	CX MED POLIF CMD3 P6 CELESC / COPEL/CELG	1,000	UN	175,25	0,00	175,25
1002574	DISJUNTOR DIN C 3 X 50A	1,000	UN	49,69	0,00	49,69
0001534	ELETRODUTO PVC PT 1 3,5MTS PADRAO COPEL	2,000	UN	12,90	0,00	25,80
1002636	ELETRODUTO PVC PT ROSC 3/4	1,000	UN	8,66	0,00	8,66
1000300	FECHO FITA DE ACO INOX	6,000	UN	1,75	0,00	10,50
0002393	FITA ISOLANTE ADELBRAS 5MTS	1,000	UN	2,52	0,00	2,52
1006314	FITA LISA INOX	6,000	MT	4,20	0,00	25,20
0002955	FITA VEDA ROSCA 18MM X 25M	1,000	UN	6,23	0,00	6,23
1000222	HASTE TERRA 5/8 X 2 40M 15 9MM X 2 40M	1,000	UN	47,65	0,00	47,65
0000308	HORA MUNCK	1,000	HR	200,00	0,00	200,00
0000541	ISOLADOR ROLDANA PORC 72 X 72	2,000	UN	7,50	0,00	15,00
1001661	KIT FLANGE PLASTICO C VEDACAO 1	2,000	UN	2,27	0,00	4,54
1001955	KIT FLANGE PLASTICO C VEDACAO 3/4	1,000	UN	1,16	0,00	1,16
5409	PARAFUSO CAB FRANCES 16X150MM	1,000	UN	9,87	0,00	9,87
1001344	POSTE CONCRETO M 75	1,000	UN	307,80	0,00	307,80
0000423	PRESILHA HASTE TERRA GTDU PEQUENA	1,000	UN	8,90	0,00	8,90
0001865	SILICONE TRANSPARENTE 50GR	1,000	UN	5,62	0,00	5,62
0002434	TERMINAL PRESSAO 10MM	1,000	UN	3,19	0,00	3,19
DESCONTO						0,00
TOTAL						1987,55

FORMA DE PAGAMENTO

OBSERVAÇÕES

24.657.483/0001-60

OTIMUS MAQUINAS E
EQUIPAMENTOS INDUSTRIAIS LTDAAv. Bento Munhoz da Rocha NETO, 1536
São Bernardo - CEP 84600-000
União da Vitória - PR

MD Grazziotin Materiais Elétricos Ltda.**Obra: Trifásico 50A**

CNPJ:85.604.510/0001-20

Insc. Est.:250.331.640

Rua Matos Costa,515 - Centro Porto União/SC CEP:89400-000
Telefone:(42) 3522 1234**Orçamento**

PREFEITURA PORTO UNIÃO

23/02/2021

Item	Descrição	Quant.	R\$ Unit.	R\$ Total
Material elétrico				
1	Caixa CN taf	1,0	R\$ 190,00	R\$ 190,00
2	Disjuntor 3x50A	1,0	R\$ 72,50	R\$ 72,50
3	Eletroduto 1"	3,0	R\$ 18,60	R\$ 55,80
4	Eletroduto 3/4"	1,0	R\$ 7,50	R\$ 7,50
5	Flange 1"	2,0	R\$ 2,40	R\$ 4,80
6	Flange 3/4"	1,0	R\$ 2,00	R\$ 2,00
7	Cabeçote 1"	2,0	R\$ 3,00	R\$ 6,00
8	Luva 1"	2,0	R\$ 1,30	R\$ 2,60
9	Abraçadeira p/ caixa	1,0	R\$ 25,00	R\$ 25,00
10	Armação	2,0	R\$ 19,70	R\$ 39,40
11	Roldana	2,0	R\$ 8,00	R\$ 16,00
12	Parafuso 5/8x6"	1,0	R\$ 20,00	R\$ 20,00
13	Arruela quadrada	1,0	R\$ 1,75	R\$ 1,75
14	Haste terra c/ conector	1,0	R\$ 74,00	R\$ 74,00
15	Arame galvanizado	0,5	R\$ 23,00	R\$ 11,50
16	Fita isolante 20m	1,0	R\$ 7,00	R\$ 7,00
17	Fita veda rosca	1,0	R\$ 1,75	R\$ 1,75
18	Silicone 50g	1,0	R\$ 5,50	R\$ 5,50
19	Conector PF 10mm	1,0	R\$ 6,00	R\$ 6,00
20	Fio rígido 10mm	50,0	R\$ 16,00	R\$ 800,00
21	Poste M-75	1,0	R\$ 430,00	R\$ 430,00
22	Fita isolante colorida (amarela, branca)	2,0	R\$ 5,00	R\$ 10,00
23	MÃO DE OBRA			R\$ 550,00
	TOTAL			R\$ 2.339,10

MD Grazziotin
MATERIAIS ELÉTRICOS LTDA.

CNPJ 85.604.510/0001-20

Fone (42) 3522-1234

MUNICIPIO DE PORTO UNIÃO - ESTADO DE SANTA CATARINA
ORÇAMENTO 2021 REFERENTE OFICIO 16 2021 ADM

REGISTRO DE PREÇO

OBJETO INSTALAÇÃO PADROES ENERGIA ELÉTRICA
ORGAO: 0200 - PODER EXECUTIVO PORTO UNIÃO
UNIDADE 0210 ENCARGOS GERAIS DO MUNICIPIO
ATIVIDADE 2033 Encargos Gerais da Administração
modalidade 3390-100 Aplicações Diretas COD 82 MUNICIP

COMPLEM. 33903999 Outros Serviços de Terceiros - PJ

SOMA

0,00

SOFIA SYDOL
Secretaria Finanças
03/03/2021

SOFIA Assinado de forma
SYDOL:3395 digital por SOFIA
61034915 SYDOL:3396103491
Dados: 2021.03.03
13:27:11 -03'00'



SECRETARIA MUNICIPAL DE DESENVOLVIMENTO SOCIAL

Porto União – SC

Of. SMDS/COMPRAS Nº. 017/2021

*Arroz Abertura de
Processo Licitatório
05/03/21*

Porto União, 04 de março de 2021.

Excelentíssimo Senhor

ELISEU MIBACH

Prefeito Municipal

Porto União – SC

Ref. Solicitação para inclusão em Processo Licitatório

Vimos por meio deste, Solicitar autorização para incluir quantitativo ao Processo Licitatório em fase de planejamento, que tem por objeto a aquisição de padrão de energia elétrica solicitado pelo Departamento de compras, através do Ofício Nº 016/2021 - Departamento de Compras. Esta Secretaria objetiva possuir vínculo contratual para aquisição de 06 (seis unidades) de cada item conforme tabela e orçamentos que estão anexos no ofício supracitado, para uso na construção de habitações conforme necessidade do fundo de habitação, bem como a economia gerada pela abertura de apenas um Processo Licitatório.

Justificativa: Aquisição de padrão de energia elétrica para uso na construção de habitações conforme necessidade do fundo de habitações.

Valor Máximo Previsto: R\$ 40.809,00 (quarenta mil oitocentos e nove reais).

Endereço: Rua Jorge Lacerda, nº 18 – Santa Rosa

Porto União - SC

Telefone: (42) 3522-8747



**SECRETARIA MUNICIPAL DE
DESENVOLVIMENTO SOCIAL**

Porto União – SC

Prazo Previsto: conforme ofício original.

Sem mais para o momento,

Atenciosamente.

IEDA LÚCIA ZANELLA

Gerente da Assistência Social

Endereço: Rua Jorge Lacerda, nº 18 – Santa Rosa

Porto União - SC

Telefone: (42) 3522-8747



MUNICÍPIO DE PORTO UNIÃO

CNPJ 83.102.541/0001-58
Rua Padre Anchieta, nº 126 – Centro
Porto União – Santa Catarina – 89400-000
(42) 3523-1155

Porto União, 01 de março de 2021

Ofício Nº 016/2021 – Departamento de Compras

Exmo. Sr.
ELISEU MIBACH
Prefeito Municipal

*Anônimo Assessor
Processo Licitatório
02/03/21*

Pelo presente solicitamos a Vossa Senhoria a competente autorização para abertura de Processo Licitatório modalidade Registro de Preços para Instalação de Padrão de Energia Elétrica.

ITEM	DESCRIÇÃO	UNID	QUANT	VALOR UNITÁRIO	VALOR TOTAL
1	PADRÃO COPEL MONOFÁSICO 50A SAÍDA AEREA COMPLETO INSTALADO	CJ	10	RS 1.251,50	RS 12.515,00
2	PADRÃO COPEL BIFÁSICO 50A SAÍDA AEREA COMPLETO INSTALADO	CJ	10	RS 1.550,00	RS 15.500,00
3	PADRÃO COPEL TRIFÁSICO 50A SAÍDA AEREA COMPLETO INSTALADO	CJ	10	RS 1.700,00	RS 17.000,00
4	PADRÃO COPEL BIFÁSICO 50A SAÍDA AEREA CAIXA COM LENTE COMPLETO INSTALADO	CJ	10	RS 2.300,00	RS 23.000,00

VALOR TOTAL: R\$ 68.015,00

O valor máximo estimado para a contratação é de **RS 68.015,00 (Sessenta e Oito Mil e Quinze Reais)** e a mesma deverá ter o prazo de doze meses, podendo ser renovada na forma da lei.

Sem mais para o momento, renovamos nossos protestos de estima e consideração.

Ruan Guilherme Wolf
Secretário Municipal de Administração e Esporte

MUNICIPIO DE PORTO UNIÃO - ESTADO DE SANTA CATARINA
ORÇAMENTO 2021 REFERENTE OFICIO 17 2021 SMDS

REGISTRO DE PREÇO

OBJETO INSTALAÇÃO PADROES ENERGIA ELÉTRICA
ORGAO: 0200 - PODER EXECUTIVO PORTO UNIÃO
UNIDADE 0209 SECRETARIA MUNICIPAL DE DESENVOLVIMENTO SOCIAL
atividade 2026 MANUTENÇÃO SECRETARIA DE DESENVOLVIMENTO SOCIAL
modalidade 3390-100 Aplicações Diretas COD 70 MUNICIP

COMPLEM. 33903999 Outros Serviços de Terceiros - PJ

SOMA

0,00

SOFIA SYDOL
Secretaria Finanças
08/03/2021

SOFIA
SYDOL:339
61034915
Assinado de forma
digital por SOFIA
SYDOL:339610349
15
Dados: 2021.03.08
14:07:11 -03'00'



REPÚBLICA FEDERATIVA DO BRASIL

CADASTRO NACIONAL DA PESSOA JURÍDICA

NÚMERO DE INSCRIÇÃO
06.979.598/0001-99
MATRIZ

COMPROVANTE DE INSCRIÇÃO E DE SITUAÇÃO
CADASTRAL

DATA DE ABERTURA
02/08/2004

NOME EMPRESARIAL
WEBER COMERCIO DE MATERIAIS ELETRICOS LTDA

TÍTULO DO ESTABELECIMENTO (NOME DE FANTASIA)

PORTE
ME

CÓDIGO E DESCRIÇÃO DA ATIVIDADE ECONÔMICA PRINCIPAL
47.42-3-00 - Comércio varejista de material elétrico

CÓDIGO E DESCRIÇÃO DAS ATIVIDADES ECONÔMICAS SECUNDÁRIAS
Não informada

CÓDIGO E DESCRIÇÃO DA NATUREZA JURÍDICA
206-2 - Sociedade Empresária Limitada

LOGRADOURO
R FREI ROGERIO

NÚMERO
180

COMPLEMENTO
SALA 02

CEP
89.400-000

BAIRRO/DISTRITO
CENTRO

MUNICÍPIO
PORTO UNIAO

UF
SC

ENDEREÇO ELETRÔNICO

TELEFONE

ENTE FEDERATIVO RESPONSÁVEL (EFR)

SITUAÇÃO CADASTRAL
ATIVA

DATA DA SITUAÇÃO CADASTRAL
02/08/2004

MOTIVO DE SITUAÇÃO CADASTRAL

SITUAÇÃO ESPECIAL

DATA DA SITUAÇÃO ESPECIAL

Aprovado pela Instrução Normativa RFB nº 1.863, de 27 de dezembro de 2018.

Emitido no dia 10/03/2021 às 16:34:23 (data e hora de Brasília).

Página: 1/1



REPÚBLICA FEDERATIVA DO BRASIL
CADASTRO NACIONAL DA PESSOA JURÍDICA

NÚMERO DE INSCRIÇÃO 24.657.483/0001-60 MATRIZ	COMPROVANTE DE INSCRIÇÃO E DE SITUAÇÃO CADASTRAL	DATA DE ABERTURA 26/04/2016
NOME EMPRESARIAL OTIMUS MAQUINAS E EQUIPAMENTOS INDUSTRIAIS EIRELI		
TÍTULO DO ESTABELECIMENTO (NOME DE FANTASIA) OTIMUS INDUSTRIAL	PORTE EPP	
CÓDIGO E DESCRIÇÃO DA ATIVIDADE ECONÔMICA PRINCIPAL 46.63-0-00 - Comércio atacadista de Máquinas e equipamentos para uso industrial; partes e peças		
CÓDIGO E DESCRIÇÃO DAS ATIVIDADES ECONÔMICAS SECUNDÁRIAS 28.69-1-00 - Fabricação de máquinas e equipamentos para uso industrial específico não especificados anteriormente, peças e acessórios 33.13-9-01 - Manutenção e reparação de geradores, transformadores e motores elétricos 33.21-0-00 - Instalação de máquinas e equipamentos industriais 45.30-7-06 - Representantes comerciais e agentes do comércio de peças e acessórios novos e usados para veículos automotores 47.42-3-00 - Comércio varejista de material elétrico 47.51-2-01 - Comércio varejista especializado de equipamentos e suprimentos de informática		
CÓDIGO E DESCRIÇÃO DA NATUREZA JURÍDICA 230-5 - Empresa Individual de Responsabilidade Limitada (de Natureza Empresári		
LOGRADOURO AV BENTO MUNHOZ DA ROCHA NETO	NÚMERO 1536	COMPLEMENTO SALA B
CEP 84.600-348	BAIRRO/DISTRITO SAO BERNARDO	MUNICÍPIO UNIAO DA VITORIA
UF PR	ENDEREÇO ELETRÔNICO RH@OTIMUS.NET	
TELEFONE (42) 3523-4969		
ENTE FEDERATIVO RESPONSÁVEL (EFR) *****		
SITUAÇÃO CADASTRAL ATIVA	DATA DA SITUAÇÃO CADASTRAL 26/04/2016	
MOTIVO DE SITUAÇÃO CADASTRAL		
SITUAÇÃO ESPECIAL *****	DATA DA SITUAÇÃO ESPECIAL *****	

Aprovado pela Instrução Normativa RFB nº 1.863, de 27 de dezembro de 2018.

Emitido no dia 10/03/2021 às 16:34:52 (data e hora de Brasília).

Página: 1/1



REPÚBLICA FEDERATIVA DO BRASIL
CADASTRO NACIONAL DA PESSOA JURÍDICA

NÚMERO DE INSCRIÇÃO 10.218.370/0001-53 MATRIZ	COMPROVANTE DE INSCRIÇÃO E DE SITUAÇÃO CADASTRAL	DATA DE ABERTURA 25/07/2008
--	---	---------------------------------------

NOME EMPRESARIAL P.E.G. MATERIAIS ELETRICOS LTDA
--

TÍTULO DO ESTABELECIMENTO (NOME DE FANTASIA) P.E.G. MATERIAIS ELETRICOS	PORTE ME
---	--------------------

CÓDIGO E DESCRIÇÃO DA ATIVIDADE ECONÔMICA PRINCIPAL 47.42-3-00 - Comércio varejista de material elétrico
--

CÓDIGO E DESCRIÇÃO DAS ATIVIDADES ECONÔMICAS SECUNDÁRIAS 47.53-9-00 - Comércio varejista especializado de eletrodomésticos e equipamentos de áudio e vídeo 82.99-7-99 - Outras atividades de serviços prestados principalmente às empresas não especificadas anteriormente 43.21-5-00 - Instalação e manutenção elétrica
--

CÓDIGO E DESCRIÇÃO DA NATUREZA JURÍDICA 206-2 - Sociedade Empresária Limitada

LOGRADOURO R ERNESTINA DE OLIVEIRA	NÚMERO 37	COMPLEMENTO *****
--	---------------------	-----------------------------

CEP 84.600-010	BAIRRO/DISTRITO SAO BASILIO MAGNO	MUNICÍPIO UNIAO DA VITORIA	UF PR
--------------------------	---	--------------------------------------	-----------------

ENDEREÇO ELETRÔNICO pegmaterialetricos@yahoo.com.br	TELEFONE (42) 3522-7768
---	-----------------------------------

ENTE FEDERATIVO RESPONSÁVEL (EFR) *****

SITUAÇÃO CADASTRAL ATIVA	DATA DA SITUAÇÃO CADASTRAL 25/07/2008
------------------------------------	---

MOTIVO DE SITUAÇÃO CADASTRAL

SITUAÇÃO ESPECIAL *****	DATA DA SITUAÇÃO ESPECIAL *****
-----------------------------------	---

Aprovado pela Instrução Normativa RFB nº 1.863, de 27 de dezembro de 2018.

Emitido no dia 10/03/2021 às 16:35:20 (data e hora de Brasília).

Página: 1/1



REPÚBLICA FEDERATIVA DO BRASIL
CADASTRO NACIONAL DA PESSOA JURÍDICA

NÚMERO DE INSCRIÇÃO 85.604.510/0001-20 MATRIZ	COMPROVANTE DE INSCRIÇÃO E DE SITUAÇÃO CADASTRAL	DATA DE ABERTURA 04/10/1967
--	---	---------------------------------------

NOME EMPRESARIAL
MD GRAZZIOTIN MATERIAIS ELETRICOS LTDA.

TÍTULO DO ESTABELECIMENTO (NOME DE FANTASIA) *****	PORTE EPP
---	---------------------

CÓDIGO E DESCRIÇÃO DA ATIVIDADE ECONÔMICA PRINCIPAL
47.42-3-00 - Comércio varejista de material elétrico (Dispensada *)

CÓDIGO E DESCRIÇÃO DAS ATIVIDADES ECONÔMICAS SECUNDÁRIAS
27.90-2-99 - Fabricação de outros equipamentos e aparelhos elétricos não especificados anteriormente
33.13-9-01 - Manutenção e reparação de geradores, transformadores e motores elétricos
33.21-0-00 - Instalação de máquinas e equipamentos industriais
43.21-5-00 - Instalação e manutenção elétrica
47.44-0-05 - Comércio varejista de materiais de construção não especificados anteriormente
71.12-0-00 - Serviços de engenharia (Dispensada *)
71.19-7-04 - Serviços de perícia técnica relacionados à segurança do trabalho
74.90-1-04 - Atividades de intermediação e agenciamento de serviços e negócios em geral, exceto imobiliários (Dispensada *)

CÓDIGO E DESCRIÇÃO DA NATUREZA JURÍDICA
206-2 - Sociedade Empresária Limitada

LOGRADOURO R MATOS COSTA	NÚMERO 515	COMPLEMENTO *****
------------------------------------	----------------------	----------------------

CEP 89.400-000	BAIRRO/DISTRITO CENTRO	MUNICÍPIO PORTO UNIAO	UF SC
--------------------------	----------------------------------	---------------------------------	-----------------

ENDEREÇO ELETRÔNICO	TELEFONE
---------------------	----------

ENTE FEDERATIVO RESPONSÁVEL (EFR)

SITUAÇÃO CADASTRAL ATIVA	DATA DA SITUAÇÃO CADASTRAL 28/08/2004
------------------------------------	---

MOTIVO DE SITUAÇÃO CADASTRAL

SITUAÇÃO ESPECIAL *****	DATA DA SITUAÇÃO ESPECIAL *****
----------------------------	------------------------------------

(*) A dispensa de alvarás e licenças é direito do empreendedor que atende aos requisitos constantes na Resolução CGSIM nº 51, de 11 de junho de 2019, ou da legislação própria encaminhada ao CGSIM pelos entes federativos, não tendo a Receita Federal qualquer responsabilidade quanto às atividades dispensadas.

Aprovado pela Instrução Normativa RFB nº 1.863, de 27 de dezembro de 2018.

Emitido no dia **10/03/2021** às **16:41:08** (data e hora de Brasília).

Página: 1/1



MUNICÍPIO DE PORTO UNIÃO

Rua Padre Anchieta, nº 126 – Centro
Porto União – Santa Catarina – 89400-000
(42) 3523-1155

liciteportouniao@yahoo.com.br / licitacao@portouniao.sc.gov.br

LICITAÇÃO EXCLUSIVA PARA MICROEMPRESA, MICROEMPREENDEDOR INDIVIDUAL E EMPRESA DE PEQUENO PORTE, NOS TERMOS DO INCISO I, DO ARTIGO 48, DA LC 123/2006 (REDAÇÃO DADA PELA LEI COMPLEMENTAR Nº 147, DE 2014), cujo ramo de atividade seja compatível com o objeto desta licitação e que satisfaçam integralmente as condições deste Edital e seus Anexos.

PROTOCOLO DE RECEBIMENTO DE EDITAL

PROCESSO LICITATORIO Nº ***/2021 – REGISTRO DE PREÇOS

PREGÃO PRESENCIAL ***/2021

OBJETO: CONTRATAÇÃO DE EMPRESA PARA INSTALAÇÃO DE PADRÃO DE ENTRADA DE ENERGIA.

Razão Social: _____

CNPJ: _____

Endereço: _____

Cidade: _____ Estado: _____ CEP: _____

E-mail: _____

Telefone: _____ Fax: _____ Celular: _____

minuta

Declaro que recebi, através do acesso à página www.portouniao.sc.gov.br da Prefeitura Municipal, o edital acima, dentro do prazo legal e pertinente.

_____, _____ de _____ de 2021

Responsável: _____

Senhor Licitante:

Visando comunicação futura com essa empresa, sobre as eventuais alterações do edital, solicitamos que este protocolo seja devolvido a este Departamento devidamente preenchido, através do e mail licitacao@portouniao.sc.gov.br ou liciteportouniao@yahoo.com.br, Se houver interesse em participar do processo licitatório, deverá acessar o site da prefeitura municipal www.portouniao.sc.gov.br e efetuar no seu computador o download do programa **Betha Auto Cotação**.

OBS: TODA INFORMAÇÃO ADICIONAL DESTES CERTAMES SERÁ DIVULGADA CONFORME EXIGÊNCIA EM LEI. FAZ-SE SABER QUE O NÃO ENVIO DESTES DOCUMENTOS PREENCHIDOS CORRETAMENTE, EXIME A ADMINISTRAÇÃO DA OBRIGAÇÃO DE QUALQUER EVENTUAL INFORMAÇÃO DESTES PREGÕES DIRETAMENTE A LICITANTE.

Departamento de Licitações

Vistos
minuta formalmente em ordem
16/03/2021
Juliane M. Saldanha Muniz
Juliane M. Saldanha Muniz
Advogada do Município
Porto União/SC
OAB/SC 57.529



MUNICÍPIO DE PORTO UNIÃO

Rua Padre Anchieta, nº 126 – Centro
Porto União – Santa Catarina – 89400-000
(42) 3523-1155

liciteportouniao@yahoo.com.br / licitacao@portouniao.sc.gov.br

ATENÇÃO!!!!!!!!!!

POR SER ESTE PREGÃO UMA MODALIDADE DE LICITAÇÃO COM CARACTERÍSTICAS SIMILARES A DE LEILÃO, EM QUE O CALOR DA COMPETIÇÃO PODE LEVAR A FORTES EMOÇÕES E EM CONSEQUÊNCIA, A REDUÇÃO INDISCRIMINADA NOS LANCES OFERTADOS, É PRUDENTE QUE O LICITANTE TENHA, PREVIAMENTE, EM MENTE, TODOS OS CUSTOS E LUCROS QUE POSSAM CONSTITUIR O LANCE MÍNIMO REAL A QUE SE PODERÁ ALCANÇAR, POIS NÃO SERÃO ACEITOS DESISTÊNCIAS POSTERIORES DEVIDO A IMPRUDÊNCIA OCORRIDA, FICANDO A LICITANTE, NESTAS CONDIÇÕES, SUJEITAS ÀS PENAS LEGAIS E EDITALÍCIAS, BEM ASSIM IMPEDIDAS DE LICITAR E CONTRATAR COM ADMINISTRAÇÃO PÚBLICA PELO PRAZO DE ATÉ 05 ANOS.

POR MOTIVOS DE OCORRÊNCIA DE MUITAS INABILITAÇÕES EM LICITAÇÕES ANTERIORES, ALERTAMOS A TODOS PARA AS SEGUINTE PRECAUÇÕES:-

- Não insira os documentos de Credenciamento ou Procuração e a Declaração de que cumprem os requisitos de habilitação (Anexo III) no envelope Proposta ou Habilitação.

- É extremamente importante que as próprias Licitantes tragam elaborados e/ou preenchidos seus próprios Formulários de Credenciamento podendo utilizar o Modelo (anexo II), para melhor fluir os trabalhos do pregoeiro e sua equipe, visando o interesse geral.

O envelope nº 01 – contendo a proposta de preços e o CD ou PEN DRIVE e envelope nº 02 – contendo a documentação de habilitação, deverão ser protocolados no setor de protocolo da Prefeitura Municipal, sendo que a proponente deve atenta-se de que a prefeitura está utilizando o protocolo eletrônico.

A PROPONENTE deve atentar-se que as licitações estão sendo elaboradas utilizando o programa Betha Auto Cotação, a disposição para download no site da prefeitura municipal, www.portouniao.sc.gov.br sob pena de desclassificação da empresa que não a trazer.

A PROPONENTE que já possui o programa Betha Auto Cotação instalado em seu computador deverá conferir no site da Prefeitura se o mesmo está compatível com a versão disponibilizada, devido as atualizações que eventualmente ocorrem.



MUNICÍPIO DE PORTO UNIÃO

Rua Padre Anchieta, nº 126 – Centro
Porto União – Santa Catarina – 89400-000
(42) 3523-1155

liciteportouniao@yahoo.com.br / licitacao@portouniao.sc.gov.br

LICITAÇÃO EXCLUSIVA PARA MICROEMPRESA, MICROEMPREENDEDOR INDIVIDUAL E EMPRESA DE PEQUENO PORTE, NOS TERMOS DO INCISO I, DO ARTIGO 48, DA LC 123/2006 (REDAÇÃO DADA PELA LEI COMPLEMENTAR Nº 147, DE 2014), cujo ramo de atividade seja compatível com o objeto desta licitação e que satisfaçam integralmente as condições deste Edital e seus Anexos.

EDITAL DE LICITAÇÃO

PROCESSO LICITATÓRIO N.º ***/2021 – REGISTRO DE PREÇOS

PREGÃO PRESENCIAL Nº ***/2021

01. PREÂMBULO

O Município de Porto União, Estado de Santa Catarina, por intermédio de seu PREGOEIRO, designado pela Portaria 0**/2021, comunica aos interessados que está promovendo o Processo Licitatório de nº ***/2021, na Modalidade Pregão com adjudicação **MENOR PREÇO** por **LOTE**, do tipo *Presencial*, conforme dispõe a Lei n.º 10.520, de 17 de julho de 2002, com aplicação subsidiária da Lei 8.666/93 e suas alterações posteriores, vigente e pertinente à matéria. Os envelopes de n.º 01 contendo as propostas de preços e o CD ou PEN DRIVE e de n.º 02, contendo a documentação de habilitação, serão recebidos para protocolo, no Centro Administrativo Municipal, situado na Rua Padre Anchieta, 126 – Porto União – SC, CEP 89400-000, até às **** horas do dia *** de **** de 2021, iniciando-se a sessão pública as **** horas no mesmo local. Envelopes encaminhados via postal deverão ser enviados ao Setor de Licitações para protocolo, dentro do horário limite. O proponente fica ciente de que está impedido de praticar atos de oferecimento de lances e interpor recursos.

02. OBJETO

2.1 - A presente licitação tem por objeto a *CONTRATAÇÃO DE EMPRESA PARA INSTALAÇÃO DE PADRÃO DE ENTRADA DE ENERGIA*, com as demais características constantes no *Termo de Referência*, anexo a este Edital.

03. CONDIÇÕES PARA PARTICIPAR NA LICITAÇÃO

LICITAÇÃO EXCLUSIVA PARA MICROEMPRESA, MICROEMPREENDEDOR INDIVIDUAL E EMPRESA DE PEQUENO PORTE, NOS TERMOS DO INCISO I, DO ARTIGO 48, DA LC 123/2006 (REDAÇÃO DADA PELA LEI COMPLEMENTAR Nº 147, DE 2014), cujo ramo de atividade seja compatível com o objeto desta licitação e que satisfaçam integralmente as condições deste Edital e seus Anexos.

3.1 - Poderão participar deste Pregão as licitantes que:

3.1.1 – desempenham atividades pertinentes e compatível com o objeto deste Pregão;

3.1.2 – atendam as exigências constantes neste edital e nos seus anexos, inclusive quanto a documentação requerida;

3.1.3 – Todas as pessoas jurídicas cadastradas na Prefeitura Municipal de Porto União ou não, desde que atendam aos requisitos exigidos neste Edital.

3.2 – Não será admitida nesta licitação a participação de empresas:

3.2.1 – Concordatárias ou em processo de falência, sob concurso de credores em dissolução ou em liquidação;



MUNICÍPIO DE PORTO UNIÃO

Rua Padre Anchieta, nº 126 – Centro
Porto União – Santa Catarina – 89400-000
(42) 3523-1155

licitoportouniao@yahoo.com.br / licitacao@portouniao.sc.gov.br

3.2.2 – Empresa declarada inidônea por qualquer órgão da Administração Pública direta ou indireta, Federal, Estadual, Municipal ou do Distrito Federal, bem como as que estejam punidas com suspensão do direito de contratar ou licitar com a Administração Pública no âmbito do Município de Porto União, Santa Catarina;

3.2.3 – Que estejam reunidas em consórcio e sejam controladoras coligadas ou subsidiárias entre si, ou ainda, quaisquer que seja sua forma de constituição;

3.2.4 – Estrangeiras que não funcionem no país;

3.2.5 - Agentes políticos e servidores públicos do Município de Porto União, Estado de Santa Catarina.

3.2.3 - Pessoas elencadas no art. 9º da Lei 8.666/93.

3.2.4 - Parlamentares de qualquer esfera do Poder Público, conforme recomendação do Ministério Público do Estado de Santa Catarina nos autos do Inquérito Civil nº 06.2016.00000305-9.

3.3 - Será permitido apenas 01 (um) representante legal para cada empresa participante da presente licitação, que será o único a intervir em nome da mesma, devendo se apresentar para credenciamento junto ao Pregoeiro, no horário determinado, devidamente munido de documento que o credencia a participar deste procedimento licitatório em todos os atos pertinentes inclusive para a negociação admitida para o preço final (não será permitido um mesmo representante para mais de uma empresa).

3.4 - A Licitante que se retirar antes do término da sessão considerar-se-á que tenha renunciado ao direito de oferecer lances, recorrer dos atos do Pregoeiro, bem como da participação em qualquer outro ato ocorrido na sessão pública de pregão.

3.5 - Como condição prévia para a participação do licitante, o Pregoeiro verificará o eventual descumprimento das condições de participação, especialmente quanto à existência de sanção que impeça a participação no certame ou a futura contratação, mediante a consulta aos seguintes cadastros:

3.6 - Cadastro Nacional de Empresas Inidôneas e Suspensas – CEIS e o Cadastro Nacional de Empresas Punidas - CNEP (www.portaldatransparencia.gov.br/sancoes) mantido pela Controladoria-Geral da União;

3.7 - Cadastro Nacional de Condenações Cíveis por Atos de Improbidade Administrativa, mantido pelo Conselho Nacional de Justiça (www.cnj.jus.br/improbidade_adm/consultar_requerido.php);

3.8 - A consulta aos cadastros será realizada em nome da empresa licitante e também de seu sócio majoritário, por força do artigo 12 da Lei nº 8.429, de 1992, que prevê, dentre as sanções impostas ao responsável pela prática de ato de improbidade administrativa, a proibição de contratar com o Poder Público, inclusive por intermédio de pessoa jurídica da qual seja sócio majoritário;

3.9 – Constatada a existência de sanção, o Pregoeiro reputará o licitante inabilitado, por falta de condição de participação;

3.10 – As consultas serão impressas e anexadas junto ao credenciamento.

04. FORMA DE APRESENTAÇÃO DOS ENVELOPES

No dia, hora e local designados no preâmbulo deste Edital, o pregoeiro receberá os envelopes (devidamente protocolados) contendo as propostas comerciais e os documentos exigidos para a habilitação, em envelopes distintos, fechados, contendo, na parte externa, **além do nome da empresa**, a seguinte identificação:

A) PROCESSO LICITATÓRIO N° */2021**
PREGÃO PRESENCIAL N.º /2021
PREFEITURA MUNICIPAL DE PORTO UNIÃO-SC
ENVELOPE N.º 01 – Proposta Comercial
RAZÃO SOCIAL
CNPJ
ENDEREÇO
TELEFONE / E MAIL



MUNICÍPIO DE PORTO UNIÃO

Rua Padre Anchieta, nº 126 – Centro
Porto União – Santa Catarina – 89400-000
(42) 3523-1155

liciteportouniao@yahoo.com.br / licitacao@portouniao.sc.gov.br

B) PROCESSO LICITATÓRIO Nº */2021**
PREGÃO PRESENCIAL N.º /2021
PREFEITURA MUNICIPAL DE PORTO UNIÃO-SC
ENVELOPE N.º 02 – Documentação
RAZÃO SOCIAL
CNPJ
ENDEREÇO
TELEFONE / E MAIL

4.2 – CREDENCIAMENTO

4.2.1 - CREDENCIAMENTO PARA EMPRESAS - Em seguida, realizar-se-á o credenciamento dos interessados ou de seus representantes, que consistirá na comprovação de que possuem poderes para formular propostas e praticar os demais atos inerentes ao certame. O não credenciamento IMPOSSIBILITARÁ a participação da empresa no certame. O licitante que não apresentar um representante legal não poderá formular as ofertas verbais da etapa de lances do pregão, valendo, contudo, para todos os efeitos, os termos de sua proposta escrita, desde que tenha apresentado os demais documentos da fase de credenciamento. Igualmente, o licitante não poderá praticar qualquer ato na sessão de realização do certame, como a interposição de recursos. Tal comprovação deverá ser feita **através de procuração** com poderes específicos ou carta de credenciamento (modelo sugestivo no **Anexo II** do Edital), a ser autenticada nos termos da lei 13726/2018, acompanhada dos seguintes documentos:

- a) Documento de Identificação com Foto (original ou cópia autenticada);
- b) CÓPIA DA CERTIDÃO SIMPLIFICADA DA JUNTA COMERCIAL – **emitida no exercício**;
- c) Declaração constante do Anexo III do Edital;
- d) **CERTIDÃO DE FALÊNCIA E CONCORDATA** com data de emissão não superior a 60 (sessenta) dias.

4.2.2 – MEI - Em caso de participação de MEI, no CREDENCIAMENTO não será exigida a cópia da Certidão da Junta Comercial, a mesma deverá ser substituída pelo Certificado da Condição de Microempreendedor Individual – CCMEI, nos termos da IN 20/2013 do DREI – Departamento de Registro Empresarial e Integração.

4.2.3 – No caso de participação de Sociedade Simples, no CREDENCIAMENTO, não será exigida a cópia da Certidão da Junta Comercial, a mesma deverá ser substituída pela Certidão Simplificada do Cartório de Registro Civil de pessoas jurídicas.

05. DA PROPOSTA COMERCIAL (modelo sugestivo Anexo IV)

A Proposta Comercial contida no Envelope n.º 01 deverá ser apresentada na forma e requisitos indicados nos sub-itens a seguir, sob pena de **DECLASSIFICAÇÃO** da proponente que não a fizer:

- a) Emitida por computador, redigida com clareza, sem emendas, rasuras, acréscimos ou entrelinhas, devidamente datada e assinada pelo responsável pela empresa, contendo duas casas depois da vírgula, utilizando-se do modelo constante do Anexo “IV” do edital OU se a proponente preferir utilizar a proposta impressa do sistema para o envelope n.º 01, deverá obrigatoriamente constar da mesma (no campo OBSERVAÇÕES) todos os requisitos conforme o anexo IV do edital (validade da proposta, declaração que os itens ofertados atendem as especificações, e que nos preços apresentados estão incluídos eventuais vantagens, abatimentos, imposto, fretes e taxas etc...).
- b) Emitida também em PEN DRIVE ou CD, elaborada usando o programa Betha auto cotação, a disposição dos interessados no site da Prefeitura Municipal, www.portouniao.sc.gov.br, para download, o Pen Drive ou CD deverá ser testado pelo proponente antes de ser enviado para a licitação, sendo que,



MUNICÍPIO DE PORTO UNIÃO

Rua Padre Anchieta, nº 126 – Centro
Porto União – Santa Catarina – 89400-000
(42) 3523-1155

liciteportouniao@yahoo.com.br / licitacao@portouniao.sc.gov.br

caso não seja possível o acesso ao arquivo ou houver erro ou divergência na identificação da proponente, a mesma terá sua proposta desclassificada.

- c) Conter razão social completa e CNPJ da licitante, sendo este último, obrigatoriamente o mesmo da Nota de Empenho e da Nota Fiscal, caso seja vencedora do certame.
- d) Descrição geral quanto ao objeto a ser fornecido, de acordo com as especificações do *Termo de Referência*, constando o valor unitário e total, em moeda corrente nacional, em algarismos e de preferência, também por extenso. Em caso de divergência entre os preços em algarismos e por extenso, serão levados em consideração os últimos, e entre o preço unitário e total prevalecerá o primeiro. No preço cotado já estão incluídas eventuais vantagens e/ou abatimentos, impostos, frete, taxas e encargos sociais, obrigações trabalhistas, previdenciárias, fiscais e comerciais, assim como despesas com transportes e deslocamentos e outras quaisquer que incidam sobre a contratação;
- e) Conter declaração de que o(s) objeto(s) ofertados atendem todas as especificações descritas no Edital;
- f) **O CD OU PEN DRIVE deverá estar dentro do envelope nº 01 e o mesmo poderá ser devolvido no final da sessão.**

OBSERVAÇÃO: Ao final da sessão, por tratar-se de **JULGAMENTO POR LOTE**, poderá ser necessário efetuar o **ARREDONDAMENTO** dos valores em relação as casas decimais, para que conste apenas 02 (duas) casas.

OBSERVAÇÃO: Deverá ser respeitado o valor **UNITÁRIO** de cada item dentro do **LOTE**, não sendo admitidos valores superiores aos máximos admitidos.

06. HABILITAÇÃO

No envelope n.º 02 – Documentação deverá constar os seguintes documentos:

6.1. Habilitação Jurídica:

- a) Registro Comercial, no caso de empresa individual, ou
 - Ato Constitutivo, Estatuto ou Contrato Social em vigor devidamente registrado, em se tratando de sociedade comercial e, no caso de sociedade por ações, acompanhado de documentos de eleição de seus administradores, ou
 - Inscrição do ato constitutivo, no caso de sociedades civis, acompanhada de prova de diretoria em exercício, com as alterações.
- b) Prova de regularidade perante a inscrição no Cadastro Nacional da Pessoa Jurídica (CNPJ) mediante a apresentação do comprovante de inscrição e de situação cadastral emitido pela Secretaria da Receita Federal (**emissão dentro do exercício**)

6.2. Regularidade Fiscal:

- a) Certidão conjunta negativa de tributos da Fazenda Federal, Dívida Ativa da União e de Débitos Previdenciários (certidão unificada federal instituída 03/11/2014);
- b) Certidão Negativa Estadual;
- c) Certidão Negativa Municipal;
- d) Prova de regularidade perante o Fundo de Garantia por Tempo de Serviço - FGTS, mediante apresentação do Certificado de Regularidade do FGTS – CRF, fornecido pela Caixa Econômica Federal – CEF;
- e) Prova de inexistência de débitos inadimplidos perante a Justiça do Trabalho, mediante a apresentação de certidão negativa de débitos trabalhistas (CNDT), nos termos do título VII – A da Consolidação das Leis do Trabalho, aprovada pelo Decreto-Lei nº 5.452, de 1º de maio de 1943, obtida por meio do endereço eletrônico: www.tst.jus.br/certidao.



MUNICÍPIO DE PORTO UNIÃO

Rua Padre Anchieta, nº 126 – Centro
Porto União – Santa Catarina – 89400-000
(42) 3523-1155

liciteportouniao@yahoo.com.br / licitacao@portouniao.sc.gov.br

OBSERVAÇÃO 1: Serão aceitas “Certidões Negativas ou Positivas com Efeito de Negativas”.

OBSERVAÇÃO 2: Os documentos descritos no subitem 6.1 “a” deverão estar acompanhados de todas as alterações ou da respectiva consolidação, conforme legislação em vigor.

6.3. Declarações (PREFERENCIALMENTE EMITIDAS CONFORME MODELO CONSTANTE NO ANEXO V deste EDITAL):

a)

* de que não possui em seu quadro societário parlamentares de qualquer esfera do governo, bem como as pessoas mencionadas no art. 9º da Lei 8.666/93 (conforme recomendação do Ministério Público do Estado de Santa Catarina nos autos do Inquérito Civil nº 06.2016.00000305-9 **DOCUMENTO ANEXO JUNTO AO EDITAL NO SITE DO MUNICÍPIO**);

* de que não pesa contra si, declaração de inidoneidade expedida por Órgão da Administração Pública de qualquer esfera de Governo – municipal, estadual ou federal;

* de que não está suspensa do direito de licitar ou contratar;

* de cumprimento do disposto no inciso XXXIII do artigo 7º da Constituição Federal, sob penas da Lei;

* firmando Legitimidade e Autenticidade;

* Declaração de Entrega/Prestação de Serviços.

6.4 - Os documentos de habilitação preliminar poderão ser apresentados em via original ou CÓPIA AUTENTICADA NOS TERMOS DA LEI 13.726/2018, ACOMPANHADA DE DECLARAÇÃO DE QUE TODOS DOCUMENTOS CONSTANTES DO PROCESSO LICITATÓRIO */2021 SÃO LEGÍTIMOS, SOB AS PENAS DO ART. 299 DO CÓDIGO PENAL, NO CASO DE CONTER CONTEÚDO FALSO – MODELO SUGESTIVO CONSTANTE DO ANEXO V DESTES EDITAL (exigido no item 6.3). O Pregoeiro fará consulta ao serviço de verificação de autenticidade das certidões emitidas pela INTERNET, ficando a licitante dispensada de autenticá-las. Caso a validade não conste dos respectivos documentos, estes serão considerados válidos por um período de 60 (sessenta) dias, contados a partir da data de sua emissão.**

6.5. Em sendo a proponente microempresa ou empresa de pequeno porte e tendo apresentado algum documento referente a regularidade fiscal com restrição, após ser declarada vencedora do certame terá o prazo de 05 (cinco) dias úteis, cujo termo inicial corresponderá ao momento em que o proponente for declarado o vencedor do certame, prorrogável por igual período, a critério da administração pública, para a regularização da documentação, pagamento ou parcelamento do débito e emissão de eventuais certidões negativas ou positivas com efeito de certidão negativa.

6.6. A empresa que apresentar o CRC – Certificado de Cadastro de Fornecedores junto a Prefeitura Municipal está dispensada de apresentar a documentação elencada nos itens 6.1 letras a e b, 6.2 letras a, b, c, d, e, ressaltando que se algum desses documentos estiver vencido, deverá ser incluído no envelope de documentos para habilitação.

07. DOS PROCEDIMENTOS DE JULGAMENTO



MUNICÍPIO DE PORTO UNIÃO

Rua Padre Anchieta, nº 126 – Centro
Porto União – Santa Catarina – 89400-000
(42) 3523-1155

licitateportouniao@yahoo.com.br / licitacao@portouniao.sc.gov.br

Aberta a Sessão Pública, os interessados ou seus representantes **apresentarão declaração dando ciência de que cumprem plenamente os requisitos de habilitação (modelo sugestivo no Anexo III do Edital)**, e entregarão os envelopes **conforme item 04 do Edital**.

Para fins de julgamento, o critério adotado para a adjudicação do objeto deste PREGÃO será o **MENOR PREÇO POR LOTE**. Serão desclassificadas as propostas que não atenderem às exigências deste Edital, e que forem superiores aos valores máximos admitidos por item, conforme **Termo de Referência** do Edital.

Serão abertos primeiramente os envelopes contendo as Propostas Comerciais que deverão estar em conformidade com as exigências do presente edital, ocasião em que se classificará a proposta de menor preço e aquelas que apresentem valores sucessivos e superiores até o limite de 10% (dez por cento), relativamente à de menor preço. Não havendo pelo menos três ofertas nas condições definidas no item anterior, poderão os autores das melhores propostas, até o máximo de três, oferecer novos lances verbais e sucessivos, quaisquer que sejam os preços oferecidos. Será efetuado neste momento a leitura do PEN DRIVE ou CD, contendo a proposta de preços da proponente, elaborada utilizando o programa Betha Autocotação (disponível no site da prefeitura www.portouniao.sc.gov.br para download).

No curso da Sessão, os autores das propostas que atenderem aos requisitos dos itens anteriores, serão convidados individualmente, a apresentarem novos lances verbais e sucessivos, a partir do autor da proposta classificada de maior preço, até a proclamação do vencedor. Caso duas ou mais propostas iniciais apresentem preços iguais, será realizado sorteio para determinação da ordem de oferta dos lances.

A oferta dos lances deverá ser efetuada, no momento em que for conferida a palavra à licitante, na ordem decrescente dos preços, sendo vedada a oferta de lance com vista ao empate. Dos lances ofertados não caberá retratação. A desistência em apresentar lance verbal, quando convocado pelo pregoeiro, implicará a exclusão do licitante da etapa de lances verbais e na manutenção do último preço apresentado pelo licitante, para efeito de ordenação das propostas. Caso os licitantes não apresentem lances verbais, será verificada a conformidade entre a proposta escrita de menor preço e o valor estimado para a contratação, podendo, o pregoeiro, negociar diretamente com o proponente para que seja obtido preço melhor. O encerramento da etapa competitiva dar-se-á quando, convocados pelo Pregoeiro, as licitantes manifestarem seu desinteresse em apresentar novos lances. Encerrada a etapa competitiva e ordenadas as ofertas, de acordo com o menor preço apresentado, o Pregoeiro verificará a aceitabilidade da proposta de valor mais baixo comparando-o com os valores consignados em Planilha de Custos, decidindo, motivadamente, a respeito.

Sendo considerada aceitável a proposta comercial da licitante que apresentou o menor preço, o Pregoeiro procederá à abertura de seu envelope nº 02 - **DOCUMENTAÇÃO**, para verificação do atendimento das condições de habilitação fixadas no item 6 deste Edital. Constatada a conformidade da documentação com as exigências impostas pelo edital, a licitante será declarada vencedora, sendo-lhe adjudicado o objeto. Em caso de a licitante desatender às exigências habilitatórias, o Pregoeiro a inhabilitará e examinará as ofertas subsequentes e a qualificação das licitantes, na ordem de classificação e assim sucessivamente, até a apuração de uma que atenda ao edital, sendo a respectiva licitante declarada vencedora. Se a oferta não for aceitável por apresentar preço excessivo, o Pregoeiro poderá negociar com a licitante vencedora, com vistas a obter preço melhor.

OBSERVAÇÃO: Ao final da sessão, por tratar-se de **JULGAMENTO POR LOTE**, poderá ser necessário efetuar o **ARREDONDAMENTO** dos valores em relação as casas decimais, para que conste apenas 02 (duas) casas.

OBSERVAÇÃO: Deverá ser respeitado o valor **UNITÁRIO** de cada item dentro do **LOTE**, não sendo admitidos valores superiores aos máximos admitidos.

Encerrado o julgamento das propostas e da habilitação, o pregoeiro declarará o vencedor, proporcionando, a seguir, a oportunidade às licitantes para que manifestem a intenção de interpor recurso, esclarecendo que a falta desta manifestação, imediata e motivada, importará na decadência do direito de recurso por parte da licitante, registrando na ata da Sessão a síntese das razões de recurso apresentadas, bem como o registro de que todos os demais licitantes ficaram intimados para, querendo, se manifestar sobre as razões do recurso no prazo de 03 (três) dias, após o término do prazo do recorrente, proporcionando-se, a todos, vista imediata do processo, em Secretaria. A ausência do licitante ou sua saída antes do término da Sessão Pública caracterizar-se-á como renúncia ao direito de recorrer.



MUNICÍPIO DE PORTO UNIÃO

Rua Padre Anchieta, nº 126 – Centro
Porto União – Santa Catarina – 89400-000
(42) 3523-1155

liciteportouniao@yahoo.com.br / licitacao@portouniao.sc.gov.br

Da Sessão Pública do Pregão será lavrada ata circunstanciada, contendo, sem prejuízo de outros, o registro dos licitantes credenciados, das propostas escritas e verbais apresentadas, na ordem de classificação, da análise da documentação exigida para a habilitação e dos recursos interpostos, estes, em conformidade com as disposições do item acima. A Ata Circunstanciada deverá ser assinada pelo Pregoeiro e por todos as licitantes presentes. Caso haja necessidade de adiamento da Sessão Pública, será marcada nova data para a continuação dos trabalhos, devendo ficar intimadas, no mesmo ato, as licitantes presentes.

08. DOS RECURSOS ADMINISTRATIVOS

Tendo a licitante manifestado a intenção de recorrer na Sessão Pública do Pregão, terá ela o prazo de 03 (três) dias consecutivos para apresentação das razões de recurso. As demais licitantes, já intimadas na Sessão Pública acima referida, terão o prazo de 03 (três) dias consecutivos para apresentarem as contrarrazões, que começará a correr do término do prazo da recorrente.

A manifestação na Sessão Pública e a motivação, no caso de recurso, são pressupostos de admissibilidade dos recursos.

O(s) recurso(s) será (ão) dirigido(s) ao Pregoeiro, através de documento protocolado no Setor de Protocolo do Município ou através do e mail liciteportouniao@yahoo.com.br, que analisará o recurso podendo reaver sua decisão no prazo de 05 (cinco) dias úteis, caso a mantenha deverá ser encaminhada à Autoridade Superior para decisão.

09. CONDIÇÕES DE ENTREGA/ PRESTAÇÃO DOS SERVIÇOS

09.01 - O objeto ora licitado deverá ser executado **CONFORME A NECESSIDADE e SOLICITAÇÃO**, na quantidade especificada através da Autorização de Fornecimento, em até 15 (quinze) dias após a solicitação;

09.02 – A entrega/instalação dos materiais será de responsabilidade da empresa **CONTRATADA**, que deverá realizá-la no local indicado pela Secretaria Municipal de Administração e Esporte ou pela Secretaria Municipal de Desenvolvimento Social;

09.03 – Caso não atenda as exigências do edital, o item será devolvido para a empresa vencedora, a qual deverá retirá-lo no local em que se encontra instalado e promover a imediata substituição no prazo máximo de 02 (dois) dias.

09.05 - A totalidade do objeto licitado poderá ser executada em até 12 (doze) meses.

10. CONDIÇÕES DE PAGAMENTO

Os pagamentos serão efetuados em 30 (trinta) dias após a entrega do objeto, mediante:

a) à apresentação da Nota Fiscal na forma eletrônica, conforme a quantidade solicitada pela Secretaria solicitante, no documento fiscal deverá ser discriminado o objeto licitado, bem como o número do processo licitatório e o número do contrato que a originou.

b) A nota fiscal deverá ser entregue exatamente conforme o empenho encaminhado (**Deverá ser observado o CNPJ do empenho**).

11. CRITERIO DE REAJUSTE

11.1 – O preço pelo qual será contratado o objeto da presente licitação não sofrerá reajustes.

12. RECURSOS ORÇAMENTÁRIOS



MUNICÍPIO DE PORTO UNIÃO

Rua Padre Anchieta, nº 126 – Centro
Porto União – Santa Catarina – 89400-000
(42) 3523-1155

liciteportouniao@yahoo.com.br / licitacao@portouniao.sc.gov.br

As despesas decorrentes na execução do Contrato relativo ao presente Edital correrão por conta da dotação orçamentária determinada pelo Departamento de Compras.

13. PRAZO DE VALIDADE DA PROPOSTA

Fica estabelecido em 60 (sessenta) dias o prazo de validade das propostas, o qual será contado a partir da data da sessão de abertura dos envelopes n.º 02. Na contagem do prazo, excluir-se-á o dia do início e incluir-se-á o dia do vencimento.

14. ADJUDICAÇÃO

14.1 - Adjudicado o objeto da presente licitação, a Prefeitura Municipal de Porto União convocará o adjudicatário para assinar a Ata de Registro de Preços em até 3 (três) dias úteis. Caso a licitante vencedora recuse-se, injustificadamente, a assinar, no prazo e condições estabelecidas, a licitante subsequente na ordem de classificação, será notificada para fazê-lo nas condições por ela proposta, ocasião em que será realizada nova Sessão Pública, retomando-se a fase de habilitação, sem prejuízo de que o pregoeiro negocie, diretamente, com o proponente para que seja obtido preço melhor, sem prejuízo da aplicação das sanções previstas no art. 81 e seguintes da lei nº 8.666/93.

14.2 – O Município enviará, por e mail a Ata de Registro de Preços para assinatura da licitante (com todas orientações necessárias para a assinatura), que deverá devolvê-lo assinado, via SEDEX ou ainda pessoalmente diretamente no Departamento de licitações, quando se tratar de empresa local, no prazo do item 14.1.

14.3 - Será permitida a assinatura eletrônica da Ata de Registro de Preços, mediante uso da certificação digital ICP Brasil, caso o representante legal da licitante a possua, no mesmo prazo indicado no item 14.1.

15. RESPONSABILIDADE DA PROPONENTE VENCEDORA

15.1 – A PROPONENTE se obriga a entregar o objeto contratado, CONFORME A NECESSIDADE e solicitação do setor responsável.

16. DA INEXECUÇÃO E RESCISÃO DO CONTRATO

A inexecução e a rescisão do contrato serão reguladas pelo Art. 58, § II e Art. 77 à 80 da Lei Federal 8.666, de 21 de junho de 1993.

17. PENALIDADES

A Contratada que não cumprir com as obrigações assumidas ou com os preceitos legais poderá sofrer as seguintes penalidades, isolada e conjuntamente:

- Advertência;
- Multa de 20% sobre o valor do Contrato;
- Suspensão do direito de licitar junto ao Município por até dois (02) anos;
- Declaração de Inidoneidade para licitar ou contratar com a Administração Pública enquanto perdurarem os motivos determinantes da punição ou até que seja promovida a reabilitação perante a própria autoridade que aplicou a penalidade, que será concedida sempre que a Contratada ressarcir a Administração pelos prejuízos resultantes; A declaração de inidoneidade poderá abranger, além da empresa, seus diretores e responsáveis técnicos.
- Rescisão contratual sem que decorra do ato direito de qualquer natureza à Contratada.



MUNICÍPIO DE PORTO UNIÃO

Rua Padre Anchieta, nº 126 – Centro
Porto União – Santa Catarina – 89400-000
(42) 3523-1155

liciteportouniao@yahoo.com.br / licitacao@portouniao.sc.gov.br

18. DISPOSIÇÕES GERAIS

18.1. Recomenda-se às licitantes que estejam no local marcado, com antecedência de 15 (quinze) minutos do horário previsto, tendo em vista que está sendo utilizado o sistema de protocolo eletrônico.

18.2. No interesse da Prefeitura Municipal, e sem que caiba às participantes qualquer reclamação ou indenização, poderá ser:

- a) adiada a abertura da licitação;
- b) alteradas as condições do Edital, obedecido o disposto no § 4º do art. 21 da Lei 8.666/93.

18.3. Integram este Edital os seguintes anexos:

- ANEXO I – Termo de Referência;
- ANEXO II – Modelo de Carta de Credenciamento;
- ANEXO III – Modelo de Declaração firmando o cumprimento aos requisitos de Habilitação;
- ANEXO IV – Modelo de Proposta de Preços;
- ANEXO V – Modelo de Declarações;
- ANEXO VI – Minuta da Ata de Registro de Preços.

18.4. A Prefeitura Municipal de Porto União (SC) reserva-se aos seguintes direitos:

- a) de, a seu exclusivo critério, deixar de contratar no todo ou em parte os serviços ora licitados, ou de contratá-los de acordo com sua necessidade e disponibilidade financeira, ou ainda de implantá-los gradativamente, sem que se estenda o prazo de contratação e sem que caiba à Contratada direito de indenização;
- b) de, anular ou revogar a presente licitação, nos termos do art. 49 da lei n.º 8.666/93.

18.5. Fica a licitante ciente de que a simples apresentação da documentação e proposta implicará aceitação das condições estabelecidas neste edital.

18.6. Informações fornecidas verbalmente por elementos pertencentes a Prefeitura não serão consideradas como motivos para impugnações.

18.7. Não Serão admitidas a esta licitação pessoas jurídicas suspensas ou impedidas de licitar, bem como as que estiverem em regime de falência ou concordata.

18.8. Fica a licitante ciente de que não seja possível o acesso ao arquivo ou houver erro ou divergência na identificação da proponente ao ser efetuada a leitura do CD ou Pen Drive, a mesma terá sua proposta de preços desclassificada desclassificada.

18.9. Fica a licitante ciente de que, os envelopes contendo os documentos de habilitação que não forem abertos durante a licitação, deverão ser retirados no Departamento de Licitações da Prefeitura Municipal de Porto União, após a celebração dos contratos, no prazo de 10 (dez) dias, sob pena de inutilização (de seu conteúdo por meio de incineração ou picotagem)

18.10. O Município reserva-se o direito de deixar de adquirir o objeto da presente licitação, no todo ou em parte, conforme sua necessidade e disponibilidade financeira, sem prévio acordo com o licitante vencedor, não cabendo a este qualquer tipo de indenização.

18.11 - O Município reserva-se o direito de anular ou revogar a presente licitação, nos termos do art. 49 da lei n.º 8.666/93.



MUNICÍPIO DE PORTO UNIÃO

Rua Padre Anchieta, nº 126 – Centro
Porto União – Santa Catarina – 89400-000
(42) 3523-1155

liciteportouniao@yahoo.com.br / licitacao@portouniao.sc.gov.br

18.12 – O Município disponibilizará a Ata da Sessão do processo licitatório no site da prefeitura, juntamente ao Edital, após a realização da sessão pública, bem como quaisquer pedidos de esclarecimentos, recursos, contrarrazões e pareceres. Caso tenham interesse em algum documento que não esteja disponibilizado, poderá solicitar através dos e mails: liciteportouniao@yahoo.com.br ou licitacao@portouniao.sc.gov.br

18.13 - Quaisquer pedidos de esclarecimento em relação a eventuais dúvidas de interpretação do presente Edital, deverão ser dirigidas à Prefeitura Municipal no endereço anteriormente citado, pelo telefone (42)35231155 ou ainda pelo e-mail: liciteportouniao@yahoo.com.br ou licitacao@portouniao.sc.gov.br até 72 (setenta e duas) horas antes da data de abertura da LICITAÇÃO.

Aprovo o Edital.

Dê-se-lhe a divulgação prevista na Lei n. 10.520/02.

E, para que ninguém alegue ignorância, é o presente Edital publicado em resumo no **DIÁRIO OFICIAL DOS MUNICÍPIOS** e afixado em local de costume da **PREFEITURA MUNICIPAL DE PORTO UNIÃO**.

Porto União (SC), ** de ***** de 2021.

Eliseu Mibach
Prefeito Municipal



MUNICÍPIO DE PORTO UNIÃO

Rua Padre Anchieta, nº 126 – Centro
Porto União – Santa Catarina – 89400-000
(42) 3523-1155

licitoportouniao@yahoo.com.br / licitacao@portouniao.sc.gov.br

LICITAÇÃO EXCLUSIVA PARA MICROEMPRESA, MICROEMPREENDEDOR INDIVIDUAL E EMPRESA DE PEQUENO PORTE, NOS TERMOS DO INCISO I, DO ARTIGO 48, DA LC 128/2006 (REDAÇÃO DADA PELA LEI COMPLEMENTAR Nº 147, DE 2014), cujo ramo de atividade seja compatível com o objeto desta licitação e que satisfaçam integralmente as condições deste Edital e seus Anexos.

ANEXO “I”

PROCESSO LICITATÓRIO N.º */2021 – REGISTRO DE PREÇOS**

PREGÃO PRESENCIAL Nº */2021**

TERMO DE REFERÊNCIA

OBJETO: *CONTRATAÇÃO DE EMPRESA PARA INSTALAÇÃO DE PADRÃO DE ENTRADA DE ENERGIA.*

Fica fixado o preço máximo **POR LOTE** para o presente certame conforme segue:

ITEM	QUANT.	DESCRIÇÃO	VALOR UNIT. R\$	VALOR TOTAL R\$
LOTE 01 – PADRÃO COPEL				
1	16	Padrão COPEL monofásico 50A SAÍDA AEREA - COMPLETO, INSTALADO (material e mão de obra)	1.251,50	20.024,00
2	16	Padrão COPEL bifásico 50A SAÍDA AEREA - COMPLETO, INSTALADO (material e mão de obra)	1.550,00	24.800,00
3	16	Padrão COPEL trifásico 50A SAÍDA AEREA - COMPLETO, INSTALADO (material e mão de obra)	1.700,00	27.200,00
4	16	Padrão COPEL bifásico 50A SAÍDA AEREA, caixa com lente - COMPLETO, INSTALADO (material e mão de obra)	2.300,00	36.800,00
VALOR TOTAL R\$ 108.824,00 (cento e oito mil oitocentos e vinte e quatro reais).				



MUNICÍPIO DE PORTO UNIÃO

Rua Padre Anchieta, nº 126 – Centro
Porto União – Santa Catarina – 89400-000
(42) 3523-1155

licitoportouniao@yahoo.com.br / licitacao@portouniao.sc.gov.br

ANEXO II

MODELO DE CARTA DE CREDENCIAMENTO

Através da presente, credenciamos o(a) Sr.(a) _____, portador(a) da Cédula de Identidade n.º _____ e CPF sob n.º _____, a participar da licitação instaurada pela Prefeitura Municipal de Porto União - SC, na modalidade Pregão n.º 0**/2021, na qualidade de REPRESENTANTE LEGAL, outorgando-lhe poderes para pronunciar-se em nome da empresa _____, **bem como formular propostas verbais, recorrer e praticar todos os demais atos inerentes ao certame.**

_____, em ____ de _____.

Nome do representante legal da empresa

ANEXO III

MODELO DE DECLARAÇÃO FIRMANDO O CUMPRIMENTO AOS REQUISITOS DE HABILITAÇÃO

DECLARAMOS para fins de participação no procedimento licitatório – PREGÃO n.º 0**/2021, que esta empresa atende plenamente os requisitos necessários à habilitação, possuindo toda a documentação comprobatória exigida no **item 06** do edital convocatório.

_____, em ____ de _____.

Nome, identidade, cargo do Representante legal da empresa
CNPJ da empresa proponente



MUNICÍPIO DE PORTO UNIÃO

Rua Padre Anchieta, nº 126 – Centro
Porto União – Santa Catarina – 89400-000
(42) 3523-1155
liciteportouniao@yahoo.com.br / licitacao@portouniao.sc.gov.br

ANEXO IV

MODELO DE PROPOSTA

Nome da Empresa:	
CNPJ:	
Endereço:	
Telefone / fax / e mail	

Apresentamos nossa proposta para fornecimento de, objeto da presente licitação, modalidade **Pregão n.º 0**/2021**, acatando todas as estipulações consignadas:

ITEM 01 (descrição)..... valor unit.

Assim por diante

Valor Total: R\$

.....

Obs: No preço cotado já estão incluídas eventuais vantagens e/ou abatimentos, impostos, taxas e encargos sociais, obrigações trabalhistas, previdenciárias, frete etc..., assim como outras quaisquer que incidam sobre a contratação.

Declaramos que os itens ofertados atendem à todas as especificações descritas no edital.

VALIDADE DA PROPOSTA COMERCIAL: _____ (no mínimo, 60 - sessenta - dias da data-limite para a entrega dos envelopes).

DATA:

nome do representante legal da empresa
CNPJ da empresa proponente



MUNICÍPIO DE PORTO UNIÃO

Rua Padre Anchieta, nº 126 – Centro
Porto União – Santa Catarina – 89400-000
(42) 3523-1155

liciteportouniao@yahoo.com.br / licitacao@portouniao.sc.gov.br

ANEXO V

MODELO DE DECLARAÇÃO

..... inscrita no CNPJ n.º, por intermédio de seu representante legal, Sr. (a) portador (a) da Carteira de Identidade n.º CPF n.º DECLARA, para os devidos fins que:

* não possui em seu quadro societário parlamentares de qualquer esfera do governo, bem como as pessoas mencionadas no art. 9º da Lei 8.666/93.

* não fomos declarados inidôneos para licitar ou contratar com o Poder Público, em qualquer de suas esferas – municipal, estadual ou federal -.

* não estamos punidas com “Suspensão” do direito de contratar ou licitar com a Administração Pública no âmbito do Município de Porto União, Santa Catarina.

* não emprega menor de dezoito anos em trabalho noturno, perigoso ou insalubre e não emprega menor de dezesseis anos, em cumprimento do disposto no inciso XXXIII do artigo 7º da Constituição Federal, sob penas da Lei.

Ressalva:

Emprega menor, a partir de quatorze anos, na condição de aprendiz ().

DECLARAMOS também que, para fins de participação no procedimento licitatório – PREGÃO n.º 0**/2021, de que **TODOS** os documentos apresentados são legítimos e autênticos, estando sujeito as penalidades previstas no artigo 299 do Código Penal no caso de conteúdo falso.

DECLARAMOS também que, para fins de participação no procedimento licitatório – PREGÃO n.º 0**/2021, de que **se VENCEDOR** de itens/serviços no referido processo, **SOMENTE** efetuei a entrega dos mesmos mediante o **RECEBIMENTO DO RESPECTIVO EMPENHO**, sob pena de não receber os valores dos itens/serviços entregues.

Local, data

(Nome do Representante Legal da Empresa Proponente)
CNPJ da empresa proponente



MUNICÍPIO DE PORTO UNIÃO

Rua Padre Anchieta, nº 126 – Centro
Porto União – Santa Catarina – 89400-000
(42) 3523-1155

liciteportouniao@yahoo.com.br / licitacao@portouniao.sc.gov.br

ANEXO “VI”

MINUTA DA ATA DE REGISTRO DE PREÇOS ATA DE REGISTRO DE PREÇOS ***/2021

ATA DE REGISTRO DE PREÇOS QUE, ENTRE SI, CELEBRAM, DE UM LADO, O MUNICÍPIO DE PORTO UNIÃO E DE OUTRO A EMPRESA XXXXXXXX, NA FORMA ABAIXO.

PREGÃO PRESENCIAL Nº */2021**

PROCESSO LICITATÓRIO Nº. XX/2021

Aos ** dias do mês de **** de 2021, o **MUNICÍPIO DE PORTO UNIÃO**, Pessoa Jurídica de Direito Público Interno, inscrita no CNPJ 83.102.541/0001-58 situada na Rua Padre Anchieta, 126, Centro, município de Porto União, neste ato representado pelo Prefeito Municipal, Sr. **XXXXXXXXXX**, em face da classificação das propostas de preços - no **Pregão Presencial para formação da Ata de Registro de Preços**, tendo como fundamento a Ata de julgamento e classificação das propostas de preços, **RESOLVE** registrar os preços para ***** constantes no referido Edital, que passam a fazer parte desta Ata de Registro de Preços, tendo sido a empresa **XXXXXXXXXX**, CNPJ/MF **XXXXXXXXXX**, sediada na Rua **XXXXXXXXXXXXXX**, CEP **XXXXXXXX**, telefone..... classificada com os respectivos itens e preços, conforme planilha anexa. A Ata de Registro de Preços tem validade de ***** a partir de sua assinatura. Esta será utilizada pelo **MUNICÍPIO DE PORTO UNIÃO**, como **ÓRGÃO GERENCIADOR**, na forma prevista no Edital, com as empresas que tiverem preços registrados, na forma do Anexo I do Edital. Depois de cumpridas as formalidades legais e nada mais havendo para registrar, foram dados por encerrados os trabalhos, lavrando-se esta Ata que vai assinada pelo Sr(a). **XXXXXXXXXX**, bem como, pelo representante da empresa com preços registrados, Sr. **XXXXXXXXXX**, para que opere seus efeitos jurídicos e legais.

Este instrumento guarda inteira conformidade com os termos do **Pregão Presencial para Registro de Preços nº. XXX/ XXXX** e seus Anexos, **Processo nº. XXXXXXXXXX**, do qual é parte integrante e complementar, vinculando-se, ainda, à proposta do FORNECEDOR REGISTRADO.

CLÁUSULA PRIMEIRA - DO OBJETO

1.1. O objeto da presente **ATA DE REGISTRO DE PREÇOS** para ***** constantes da proposta comercial referente ao Edital de **PREGÃO PRESENCIAL Nº. XXX/ XXXX** e dos anexos.

1.2. Itens Homologados:

ITEM	DESCRIÇÃO	MARCA	QUANT.	UND	VALOR UNIT. R\$	VALOR TOTAL R\$
------	-----------	-------	--------	-----	-----------------	-----------------

Valor total: R\$ **XXXXX (XXXXXXXXXXXXXXXXXXXX)**

CLÁUSULA SEGUNDA - DA FORMA DE FORNECIMENTO

2.1. – A forma de fornecimento será de acordo com a **NECESSIDADE** da Secretaria responsável.



MUNICÍPIO DE PORTO UNIÃO

Rua Padre Anchieta, nº 126 – Centro
Porto União – Santa Catarina – 89400-000
(42) 3523-1155

licitoportouniao@yahoo.com.br / licitacao@portouniao.sc.gov.br

CLÁUSULA TERCEIRA - DA FORMA, PRAZO E LOCAL DE ENTREGA/INSTALAÇÃO

3.1. O objeto ora licitado deverá ser executado **CONFORME A NECESSIDADE e SOLICITAÇÃO**, na quantidade especificada através da Autorização de Fornecimento, em até 15 (quinze) dias após a solicitação;

3.2 – A entrega/instalação dos materiais será de responsabilidade da empresa CONTRATADA, que deverá realizá-la no local indicado pela Secretaria Municipal de Administração e Esporte ou pela Secretaria Municipal de Desenvolvimento Social;

3.3 – Caso não atenda as exigências do edital, o item será devolvido para a empresa vencedora, a qual deverá retirá-lo no local em que se encontra instalado e promover a imediata substituição no prazo máximo de 02 (dois) dias.

3.4 - A totalidade do objeto licitado poderá ser executada em até 12 (doze) meses.

3.5. O recebimento do objeto será realizado na forma do inciso II do art. 73 da Lei nº. 8.666/1993:

3.5.1. **Provisoriamente**, para efeito de posterior verificação da conformidade do serviço com a especificação;

3.5.2. **Definitivamente**, após a verificação da qualidade e quantidade do serviço e consequente aceitação, conforme disposto no Termo de Referência.

CLÁUSULA QUARTA - DA DOTAÇÃO ORÇAMENTÁRIA

4.1. As despesas para a execução do fornecimento decorrente desta Ata de Registro de Preços correrão à conta dos recursos determinados pelo Departamento de Compras.

CLÁUSULA QUINTA - DO PREÇO

5.1. Pelo fornecimento do material o **ÓRGÃO GERENCIADOR** pagará ao **FORNECEDOR REGISTRADO**, conforme os preços registrados na Ata de Registro de Preços, mediante apresentação pelo **FORNECEDOR REGISTRADO** da nota fiscal, devidamente formalizadas e atestadas pelos responsáveis pelo recebimento dos materiais.

CLÁUSULA SEXTA - DO PAGAMENTO

6.1. Os pagamentos ficarão condicionados às disponibilidades financeiras do Município de Porto União e serão liberados em até 30 (trinta) dias, contados da apresentação da respectiva Nota Fiscal, nas condições exigidas no texto do Edital. A Nota Fiscal deverá obrigatoriamente conter o CNPJ/MF, correspondente ao CNPJ/MF do cadastramento no Município de Porto União e ser atestada pelos responsáveis pelo recebimento. A nota fiscal deverá ser entregue exatamente conforme o empenho encaminhado (Deverá ser observado o CNPJ do empenho).

6.2. Após o devido processamento, os pagamentos serão creditados em nome do FORNECEDOR, através de ordem bancária em conta indicada na nota fiscal de fornecimento, devendo para isto ficar explicitado o nome do banco, identificação da agência e da conta corrente em que deverá ser efetivado o crédito, após as retenções devidas. As empresas optantes pelo SIMPLES deverão apresentar cópia do termo de opção.

6.2.1. As Microempresas (ME) e Empresas de Pequeno Porte (EPP) optante pelo Simples Nacional, enquanto permaneçam na condição de ME e EPP, estão dispensadas do recolhimento das contribuições às terceiras entidades (SESI, SESC, SENAI, SENAC, SEBRAE, INCRA e Salário Educação), conforme disposto no § 3º do art. 13 da Lei Complementar nº. 123/2006.

6.3. O **MUNICÍPIO DE PORTO UNIÃO** reserva-se o direito de suspender o pagamento caso o fornecimento seja efetuado em desacordo com as especificações constantes da Nota de Empenho.



MUNICÍPIO DE PORTO UNIÃO

Rua Padre Anchieta, nº 126 – Centro
Porto União – Santa Catarina – 89400-000
(42) 3523-1155

liciteportouniao@yahoo.com.br / licitacao@portouniao.sc.gov.br

6.4. A nota fiscal a ser emitida por ocasião do fornecimento do objeto, deverá conter o mesmo número do CNPJ/MF com o qual o licitante tenha se habilitado na licitação, sob pena de suspensão do pagamento até a regularização da divergência.

6.5. Nenhum pagamento será efetuado à Contratada enquanto pendente de liquidação qualquer obrigação financeira que lhe for imposta em virtude de penalidade ou inadimplência contratual.

CLÁUSULA SÉTIMA - DA VIGÊNCIA DA ATA DE REGISTRO DE PREÇOS.

7.1. O prazo de validade da Ata de Registro de Preços será de 12 (doze) meses.

CLÁUSULA OITAVA - DAS RESPONSABILIDADES DO FORNECEDOR REGISTRADO

8.1. Efetuar a entrega dos objetos desta licitação de acordo com os prazos e especificações constantes no Edital.

8.2. Efetuar a troca do material, no total ou em parte, o objeto do presente pregão em que se verificarem vícios, defeitos ou incorreções resultantes de materiais ou técnicas empregadas.

8.3. Reconhecer todos os direitos do **MUNICÍPIO DE PORTO UNIÃO**, em caso de rescisão administrativa do compromisso assumido, com a finalidade de que a Administração não sofra solução de continuidade nas suas atividades.

8.4. Manter, durante o período de vigência até o pagamento dos materiais, todas as condições de habilitação e qualificação previamente exigidas, quando da fase de habilitação da licitação que lhe deu origem, sujeitando-se às penalidades decorrentes do desatendimento a tal obrigação.

8.5. Responsabilizar-se pelos danos causados diretamente à Administração ou a terceiros, em decorrência de sua culpa ou dolo, na execução da Ata, na forma do que dispõe o art. 70 da Lei nº. 8.666/1993.

8.6. Responsabilizar-se pelos encargos trabalhistas, previdenciários, fiscais e comerciais resultantes da execução da Ata, na forma do que dispõe o art. 71 da Lei nº. 8.666/1993.

8.7. E outras obrigações constantes no do referido Edital.

CLÁUSULA NONA - DAS RESPONSABILIDADES DO ÓRGÃO GERENCIADOR

9.1. Gerenciar a Ata de Registro de Preços, na forma do que estabelece o art. 4º, § 3º do Decreto nº. 7892/13.

9.2. Exercer a fiscalização, examinando quanto ao cumprimento da Ata de Registro de Preços, por meio de servidor especialmente designado, na forma prevista no art. 67 da Lei nº. 8.666/1993.

9.3. Efetuar o pagamento referente ao fornecimento dos materiais objeto do Pregão Presencial **/2021, deduzindo-se das faturas as eventuais glosas determinadas pelo Fiscal do Contrato, sendo assegurado ao **FORNECEDOR REGISTRADO** o direito à ampla defesa.

9.4. Não obstante o **FORNECEDOR REGISTRADO** seja o único responsável pelo fornecimento de todos os materiais, o **MUNICÍPIO DE PORTO UNIÃO** reserva-se o direito de, sem que de qualquer forma restrinja a plenitude desta responsabilidade, exercer a fiscalização mais ampla e completa sobre os produtos entregues e aceitos pela Administração.

9.5. Prestar as informações e esclarecimentos que venham ser solicitados.



MUNICÍPIO DE PORTO UNIÃO

Rua Padre Anchieta, nº 126 – Centro
Porto União – Santa Catarina – 89400-000
(42) 3523-1155

licitoportouniao@yahoo.com.br / licitacao@portouniao.sc.gov.br

9.6. E outras obrigações constantes no referido Edital.

CLÁUSULA DÉCIMA - DAS SANÇÕES ADMINISTRATIVAS

10.1. Com fundamento no artigo 7º, da Lei nº. 10.520/2002, e art. 28, do Decreto nº. 5.450/2005, ficará impedida de licitar e contratar com a União, Estados, Distrito Federal ou Municípios e será descredenciada no SICAF e no cadastro de fornecedores da Prefeitura Municipal de Porto União, pelo prazo de até 5 (cinco) anos, garantida a ampla defesa, sem prejuízo das cominações legais e multa a CONTRATADA e a adjudicatária que:

- a) Não retirar ou não aceitar a nota de empenho, quando convocada dentro do prazo de validade de sua proposta;
- b) Deixar de entregar documentação exigida nesta Ata;
- c) Apresentar documentação falsa;
- d) Ensejar o retardamento da execução de seu objeto;
- e) Não mantiver a proposta;
- f) Falhar ou fraudar na execução do contrato;
- g) Comportar-se de modo inidôneo;
- h) Fizer declaração falsa;
- i) Cometer fraude fiscal.

10.2. Com fundamento nos artigos 86 e 87, da Lei nº 8.666/93, o Fornecedor Registrado ficará sujeita, no caso de atraso injustificado, assim considerado pela Administração, inexecução parcial ou inexecução total da obrigação, sem prejuízo das responsabilidades civil e criminal, assegurada a prévia e ampla defesa, às seguintes penalidades:

- a) Advertência;
- a) Multa de 20%;
- c) Suspensão temporária do direito de participar de licitação e impedimento de contratar com o MUNICÍPIO DE PORTO UNIÃO, pelo prazo de até 2 (dois) anos;
- d) Declaração de inidoneidade para licitar.

10.3. As sanções de multa poderão ser aplicadas à Contratada juntamente com a de advertência, suspensão temporária para licitar e contratar com a Administração do MUNICÍPIO DE PORTO UNIÃO, e impedimento de licitar e contratar com a União, Estados, Distrito Federal ou Municípios.

10.4. A multa, aplicada após regular processo administrativo, será descontada do pagamento eventualmente devido pela Contratante ou, ainda, quando for o caso, cobrada judicialmente.

10.5. As penalidades previstas poderão ser suspensas, no todo ou em parte, quando o atraso no cumprimento das obrigações for devidamente justificado pela empresa contratada, por escrito, no prazo máximo de 10 (dez) dias úteis.



MUNICÍPIO DE PORTO UNIÃO

Rua Padre Anchieta, nº 126 – Centro
Porto União – Santa Catarina – 89400-000
(42) 3523-1155

liciteportouniao@yahoo.com.br / licitacao@portouniao.sc.gov.br

CLÁUSULA DÉCIMA PRIMEIRA - DO CANCELAMENTO DO REGISTRO

11.1. O **FORNECEDOR REGISTRADO** poderá requerer ao **ÓRGÃO GERENCIADOR** o cancelamento do seu Registro na Ata, mediante solicitação, por escrito, na forma do que dispõe o art. 21, II, do Decreto nº. 7892/13.

11.2. O **FORNECEDOR REGISTRADO** terá seu registro cancelado, quando sobrevierem algumas das condições previstas nos art. 20 e 21, do Decreto nº. 7892/13.

CLÁUSULA DÉCIMA SEGUNDA - DO FUNDAMENTO LEGAL.

12.1. Aplicam-se a esta Ata de Registro de Preços decorrente de Pregão Presencial *****/2021, a Lei nº. 10.520, de 17 de julho de 2002, Lei 8.078, de 11 de setembro de 1990, o Decreto nº. 7892/13, e o Decreto nº. 5.450, de 31 de maio de 2005, e, ainda, subsidiariamente, as normas da Lei nº. 8.666, de 21 de junho de 1993.

CLÁUSULA DÉCIMA TERCEIRA - DOS CASOS OMISSOS.

13.1. Os casos omissos ou situações não explicitadas nas cláusulas deste Instrumento serão decididos pelo **MUNICÍPIO DE PORTO UNIÃO**, segundo as disposições contidas na Lei nº. 8.666/93 e suas alterações posteriores e demais regulamentos e normas administrativas que fazem parte integrante desta Ata, independente de suas transcrições.

CLÁUSULA DÉCIMA QUARTA - DO FORO.

14.1. Quaisquer dúvidas ou questões oriundas do fornecimento dos materiais constantes da presente Ata de Registro de Preços e que não forem passíveis de solução amigável, serão dirimidas perante o Foro da Comarca de Porto União, para dirimir dúvidas ou questões oriundas do presente contrato.

14.2. E, por estarem acordes, depois de lido e achado conforme, assinam a presente Ata de Registro de Preços em 04 (quatro) vias de igual teor e forma, pelas partes supramencionadas, rubricadas as páginas precedentes, para que surta seus efeitos jurídicos, obrigando-se por si e seus sucessores.

Porto União, ____ de _____ de ____.

XXXXXXXXXXXXXXXXX
MUNICÍPIO DE PORTO UNIÃO

XXXXXXXXXXXXXXXXX
FORNECEDOR

Ilma. Senhora Emilena Parabocz

DD. Pregoeira da Prefeitura Municipal de Porto União (Portaria n. 024/2021)

Porto União – SC

Ref.: Processo Licitatório n. 083/2021 – Registro de Preços.

Modalidade: Pregão Presencial n. 040/2021.

PARECER JURÍDICO n. 133/2021 (Atendimento à Lei n. 8.666/93)

Submetido à apreciação desta Assessoria Jurídica, nos termos da Lei n. 10.520/02, com aplicação subsidiária do parágrafo único do art. 38 da Lei 8.666/93 (Lei das Licitações e Contratos da Administração Pública), o processo licitatório em epígrafe, na modalidade Pregão, tipo Presencial, para registro de preços, com adjudicação adotando o critério de MENOR PREÇO POR LOTE, destinado a CONTRATAÇÃO DE EMPRESA PARA INSTALAÇÃO DE PADRÃO DE ENTRADA DE ENERGIA, conforme Termo de Referência anexo ao presente edital.

Após análise da documentação, foi verificado que foram apresentados ao processo cópia do ato de designação do Pregoeiro e Equipe de Apoio, bem como minuta do instrumento convocatório para tal desiderato, instruído de edital de licitação, especificações do objeto, termo de referência, modelo das declarações exigidas em lei e requeridas no Edital, atendendo os requisitos exigidos, nos termos da Lei n. 8.666/93, Lei n. 10.520/2002 e Decreto Municipal n. 323/2006.

A contratação por meio do Sistema de Registro de Preços encontra-se prevista no inciso I do § 3º do art. 15, da Lei nº 8.666/1993 que estabelece, também, as regras gerais acerca do funcionamento do Sistema.

A normatização dessa modalidade de contratação é feita pelo Decreto n. 7.892/2013, que também faculta que a licitação para registro de preços seja realizada na modalidade de pregão, do tipo menor preço e precedida de ampla pesquisa de mercado (art. 7º).

Assim sendo, o registro de preços é o instrumento destinado à eficiência no gerenciamento dos processos de contratação pública, por meio do qual o vencedor da licitação assina ata de registro de preços, comprometendo-se a oferecer por preço unitário o objeto licitado, de acordo com as necessidades da Administração, dentro de quantidade prefixada no edital e não podendo ultrapassar o prazo de doze meses.

Saliento que esta assessoria deixa de se manifestar a respeito da quantidade, qualidade e valores do objeto a ser licitado, por não contar com aptidão técnica para tanto. Ainda, deixa de analisar a conveniência e oportunidade do certame e seu objeto, limitando-se à análise dos aspectos formais do edital, conforme dispõe o artigo 38 da Lei nº 8.666/93.

Por fim, considerando que até então o procedimento não apresenta irregularidades que possam macular o certame e que a minuta do edital segue os preceitos legais que regem a matéria, opino pelo prosseguimento do processo licitatório em seus posteriores atos.

É o parecer, s.m.j.

Porto União, 19 de março de 2021.

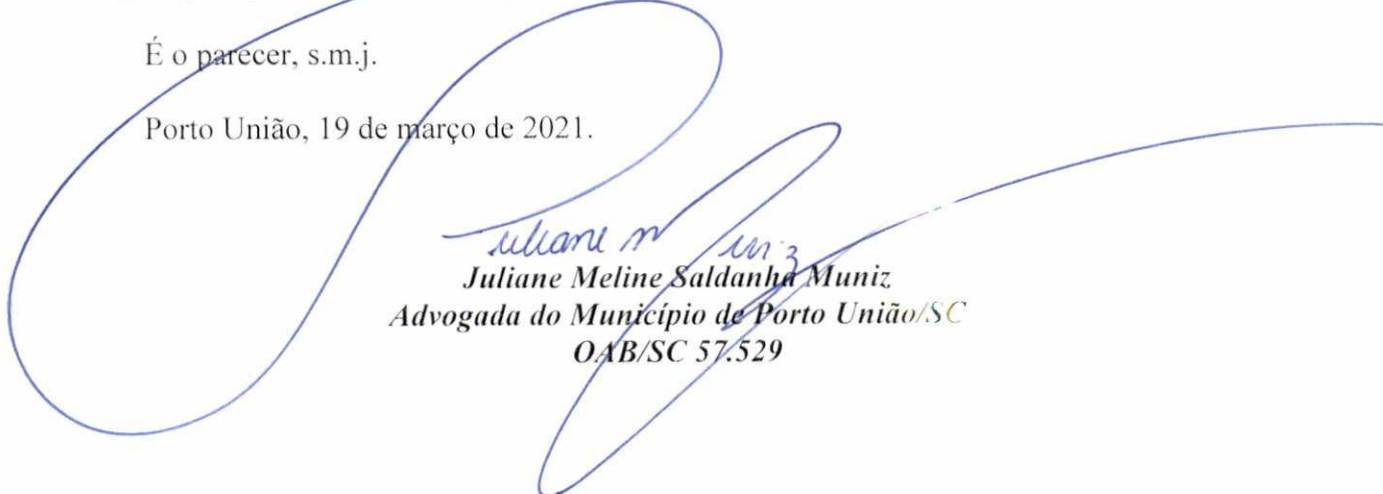
Juliane Meline Saldanha Muniz
Advogada do Município de Porto União/SC
OAB/SC 57.529



MUNICÍPIO DE PORTO UNIÃO

Rua Padre Anchieta, nº 126 – Centro
Porto União – Santa Catarina – 89400-000
(42) 3523-1155

liciteportouniao@yahoo.com.br / licitacao@portouniao.sc.gov.br

LICITAÇÃO EXCLUSIVA PARA MICROEMPRESA, MICROEMPREENDEDOR INDIVIDUAL E EMPRESA DE PEQUENO PORTE, NOS TERMOS DO INCISO I, DO ARTIGO 48, DA LC 123/2006 (REDAÇÃO DADA PELA LEI COMPLEMENTAR Nº 147, DE 2014), cujo ramo de atividade seja compatível com o objeto desta licitação e que satisfaçam integralmente as condições deste Edital e seus Anexos.

PROTOCOLO DE RECEBIMENTO DE EDITAL

PROCESSO LICITATORIO Nº 083/2021 – REGISTRO DE PREÇOS

PREGÃO PRESENCIAL 040/2021

OBJETO: CONTRATAÇÃO DE EMPRESA PARA INSTALAÇÃO DE PADRÃO DE ENTRADA DE ENERGIA.

Razão Social: _____
CNPJ: _____
Endereço: _____
Cidade: _____ Estado: _____ CEP: _____
E-mail: _____
Telefone: _____ Fax: _____ Celular: _____

Declaro que recebi, através do acesso à página www.portouniao.sc.gov.br da Prefeitura Municipal, o edital acima, dentro do prazo legal e pertinente.

_____, _____ de _____ de 2021

Responsável: _____

Senhor Licitante:

Visando comunicação futura com essa empresa, sobre as eventuais alterações do edital, solicitamos que este protocolo seja devolvido a este Departamento devidamente preenchido, através do e mail licitacao@portouniao.sc.gov.br ou liciteportouniao@yahoo.com.br. Se houver interesse em participar do processo licitatório, deverá acessar o site da prefeitura municipal www.portouniao.sc.gov.br e efetuar no seu computador o download do programa **Betha Auto Cotação**.

OBS: TODA INFORMAÇÃO ADICIONAL DESTES CERTAMES SERÁ DIVULGADA CONFORME EXIGÊNCIA EM LEI. FAZ-SE SABER QUE O NÃO ENVIO DESTES DOCUMENTOS PREENCHIDOS CORRETAMENTE, EXIME A ADMINISTRAÇÃO DA OBRIGAÇÃO DE QUALQUER EVENTUAL INFORMAÇÃO DESTES PREGÕES DIRETAMENTE A LICITANTE.

Departamento de Licitações



MUNICÍPIO DE PORTO UNIÃO

Rua Padre Anchieta, nº 126 – Centro
Porto União – Santa Catarina – 89400-000
(42) 3523-1155

liciteportouniao@yahoo.com.br / licitacao@portouniao.sc.gov.br

ATENÇÃO!!!!!!!!!!

POR SER ESTE PREGÃO UMA MODALIDADE DE LICITAÇÃO COM CARACTERÍSTICAS SIMILARES A DE LEILÃO, EM QUE O CALOR DA COMPETIÇÃO PODE LEVAR A FORTES EMOÇÕES E EM CONSEQUÊNCIA, A REDUÇÃO INDISCRIMINADA NOS LANCES OFERTADOS, É PRUDENTE QUE O LICITANTE TENHA, PREVIAMENTE, EM MENTE, TODOS OS CUSTOS E LUCROS QUE POSSAM CONSTITUIR O LANCE MÍNIMO REAL A QUE SE PODERÁ ALCANÇAR, POIS NÃO SERÃO ACEITOS DESISTÊNCIAS POSTERIORES DEVIDO A IMPRUDÊNCIA OCORRIDA, FICANDO A LICITANTE, NESTAS CONDIÇÕES, SUJEITAS ÀS PENAS LEGAIS E EDITALÍCIAS, BEM ASSIM IMPEDIDAS DE LICITAR E CONTRATAR COM ADMINISTRAÇÃO PÚBLICA PELO PRAZO DE ATÉ 05 ANOS.

POR MOTIVOS DE OCORRÊNCIA DE MUITAS INABILITAÇÕES EM LICITAÇÕES ANTERIORES, ALERTAMOS A TODOS PARA AS SEGUINTE PRECAUÇÕES:-

- Não insira os documentos de Credenciamento ou Procuração e a Declaração de que cumprem os requisitos de habilitação (Anexo III) no envelope Proposta ou Habilitação.

- É extremamente importante que as próprias Licitantes tragam elaborados e/ou preenchidos seus próprios Formulários de Credenciamento podendo utilizar o Modelo (anexo II), para melhor fluir os trabalhos do pregoeiro e sua equipe, visando o interesse geral.

O envelope nº 01 – contendo a proposta de preços e o CD ou PEN DRIVE e envelope nº 02 – contendo a documentação de habilitação, deverão ser protocolados no setor de protocolo da Prefeitura Municipal, sendo que a proponente deve atenta-se de que a prefeitura está utilizando o protocolo eletrônico.

A PROPONENTE deve atentar-se que as licitações estão sendo elaboradas utilizando o programa Betha Auto Cotação, a disposição para download no site da prefeitura municipal, www.portouniao.sc.gov.br sob pena de desclassificação da empresa que não a trazer.

A PROPONENTE que já possui o programa Betha Auto Cotação instalado em seu computador deverá conferir no site d Município de Porto União se o mesmo está compatível com a versão disponibilizada, devido as atualizações que eventualmente ocorrem.



MUNICÍPIO DE PORTO UNIÃO

Rua Padre Anchieta, nº 126 – Centro
Porto União – Santa Catarina – 89400-000
(42) 3523-1155

licitoportouniao@yahoo.com.br / licitacao@portouniao.sc.gov.br

LICITAÇÃO EXCLUSIVA PARA MICROEMPRESA, MICROEMPREENDEDOR INDIVIDUAL E EMPRESA DE PEQUENO PORTE, NOS TERMOS DO INCISO I, DO ARTIGO 48, DA LC 123/2006 (REDAÇÃO DADA PELA LEI COMPLEMENTAR Nº 147, DE 2014), cujo ramo de atividade seja compatível com o objeto desta licitação e que satisfaçam integralmente as condições deste Edital e seus Anexos.

EDITAL DE LICITAÇÃO

PROCESSO LICITATÓRIO Nº 083/2021 – REGISTRO DE PREÇOS

PREGÃO PRESENCIAL Nº 040/2021

01. PREÂMBULO

O Município de Porto União, Estado de Santa Catarina, por intermédio de sua PREGOEIRA, designada pela Portaria 024/2021, comunica aos interessados que está promovendo o Processo Licitatório de nº 083/2021 – REGISTRO DE PREÇOS, na Modalidade Pregão com adjudicação **MENOR PREÇO** por **LOTE**, do tipo *Presencial*, conforme dispõe a Lei n.º 10.520, de 17 de julho de 2002, com aplicação subsidiária da Lei 8.666/93 e suas alterações posteriores, vigente e pertinente à matéria. Os envelopes de n.º 01 contendo as propostas de preços e o CD ou PEN DRIVE e de n.º 02, contendo a documentação de habilitação, serão recebidos para protocolo, no Centro Administrativo Municipal, situado na Rua Padre Anchieta, 126 – Porto União – SC, CEP 89400-000, até às **08:30 horas do dia 08 de abril de 2021**, iniciando-se a sessão pública as **08:45 horas** no mesmo local. Envelopes encaminhados via postal deverão ser enviados ao Setor de Licitações para protocolo, dentro do horário limite. O proponente fica ciente de que está impedido de praticar atos de oferecimento de lances e interpor recursos.

02. OBJETO

2.1 - A presente licitação tem por objeto a **CONTRATAÇÃO DE EMPRESA PARA INSTALAÇÃO DE PADRÃO DE ENTRADA DE ENERGIA**, com as demais características constantes no *Termo de Referência*, anexo a este Edital.

03. CONDIÇÕES PARA PARTICIPAR NA LICITAÇÃO

LICITAÇÃO EXCLUSIVA PARA MICROEMPRESA, MICROEMPREENDEDOR INDIVIDUAL E EMPRESA DE PEQUENO PORTE, NOS TERMOS DO INCISO I, DO ARTIGO 48, DA LC 123/2006 (REDAÇÃO DADA PELA LEI COMPLEMENTAR Nº 147, DE 2014), cujo ramo de atividade seja compatível com o objeto desta licitação e que satisfaçam integralmente as condições deste Edital e seus Anexos.

3.1 - Poderão participar deste Pregão as licitantes que:

3.1.1 – desempenham atividades pertinentes e compatível com o objeto deste Pregão;

3.1.2 – atendam as exigências constantes neste edital e nos seus anexos, inclusive quanto a documentação requerida;

3.1.3 – Todas as pessoas jurídicas cadastradas na Prefeitura Municipal de Porto União ou não, desde que atendam aos requisitos exigidos neste Edital.

3.2 – Não será admitida nesta licitação a participação de empresas:



MUNICÍPIO DE PORTO UNIÃO

Rua Padre Anchieta, nº 126 – Centro
Porto União – Santa Catarina – 89400-000
(42) 3523-1155

licitoportouniao@yahoo.com.br / licitacao@portouniao.sc.gov.br

3.2.1 – Concordatárias ou em processo de falência, sob concurso de credores em dissolução ou em liquidação;

3.2.2 – Empresa declarada inidônea por qualquer órgão da Administração Pública direta ou indireta, Federal, Estadual, Municipal ou do Distrito Federal, bem como as que estejam punidas com suspensão do direito de contratar ou licitar com a Administração Pública no âmbito do Município de Porto União, Santa Catarina;

3.2.3 – Que estejam reunidas em consórcio e sejam controladoras coligadas ou subsidiárias entre si, ou ainda, quaisquer que seja sua forma de constituição;

3.2.4 – Estrangeiras que não funcionem no país;

3.2.5 - Agentes políticos e servidores públicos do Município de Porto União, Estado de Santa Catarina.

3.2.3 - Pessoas elencadas no art. 9º da Lei 8.666/93.

3.2.4 - Parlamentares de qualquer esfera do Poder Público, conforme recomendação do Ministério Público do Estado de Santa Catarina nos autos do Inquérito Civil nº 06.2016.00000305-9.

3.3 - Será permitido apenas 01 (um) representante legal para cada empresa participante da presente licitação, que será o único a intervir em nome da mesma, devendo se apresentar para credenciamento junto ao Pregoeiro, no horário determinado, devidamente munido de documento que o credencia a participar deste procedimento licitatório em todos os atos pertinentes inclusive para a negociação admitida para o preço final bem como não será permitido um mesmo representante para mais de uma empresa.

3.4 - A Licitante que se retirar antes do término da sessão considerar-se-á que tenha renunciado ao direito de oferecer lances, recorrer dos atos do Pregoeiro, bem como da participação em qualquer outro ato ocorrido na sessão pública de pregão.

3.5 - Como condição prévia para a participação do licitante, o Pregoeiro verificará o eventual descumprimento das condições de participação, especialmente quanto à existência de sanção que impeça a participação no certame ou a futura contratação, mediante a consulta aos seguintes cadastros:

3.6 - Cadastro Nacional de Empresas Inidôneas e Suspensas – CEIS e o Cadastro Nacional de Empresas Punidas - CNEP (www.portaldatransparencia.gov.br/sancoes) mantido pela Controladoria-Geral da União;

3.7 - Cadastro Nacional de Condenações Cíveis por Atos de Improbidade Administrativa, mantido pelo Conselho Nacional de Justiça (www.cnj.jus.br/improbidade_adm/consultar_requerido.php);

3.8 - A consulta aos cadastros será realizada em nome da empresa licitante e também de seu sócio majoritário, por força do artigo 12 da Lei nº 8.429, de 1992, que prevê, dentre as sanções impostas ao responsável pela prática de ato de improbidade administrativa, a proibição de contratar com o Poder Público, inclusive por intermédio de pessoa jurídica da qual seja sócio majoritário;

3.9 – Constatada a existência de sanção, o Pregoeiro reputará o licitante inabilitado, por falta de condição de participação;

3.10 – As consultas serão impressas e anexadas junto ao credenciamento.

04. FORMA DE APRESENTAÇÃO DOS ENVELOPES

No dia, hora e local designados no preâmbulo deste Edital, o pregoeiro receberá os envelopes (devidamente protocolados) contendo as propostas comerciais e os documentos exigidos para a habilitação, em envelopes distintos, fechados, contendo, na parte externa, **além do nome da empresa**, a seguinte identificação:

A) PROCESSO LICITATÓRIO Nº */2021**
PREGÃO PRESENCIAL N.º /2021
PREFEITURA MUNICIPAL DE PORTO UNIÃO-SC
ENVELOPE N.º 01 – Proposta Comercial
RAZÃO SOCIAL
CNPJ
ENDEREÇO
TELEFONE / E MAIL



MUNICÍPIO DE PORTO UNIÃO

Rua Padre Anchieta, nº 126 – Centro
Porto União – Santa Catarina – 89400-000
(42) 3523-1155

licitoportouniao@yahoo.com.br / licitacao@portouniao.sc.gov.br

B) PROCESSO LICITATÓRIO N° */2021**
PREGÃO PRESENCIAL N.º /2021
PREFEITURA MUNICIPAL DE PORTO UNIÃO-SC
ENVELOPE N.º 02 – Documentação
RAZÃO SOCIAL
CNPJ
ENDEREÇO
TELEFONE / E MAIL

4.2 – CREDENCIAMENTO

4.2.1 - CREDENCIAMENTO PARA EMPRESAS - Em seguida, realizar-se-á o credenciamento dos interessados ou de seus representantes, que consistirá na comprovação de que possuem poderes para formular propostas e praticar os demais atos inerentes ao certame. O não credenciamento IMPOSSIBILITARÁ a participação da empresa no certame. O licitante que não apresentar um representante legal não poderá formular as ofertas verbais da etapa de lances do pregão, valendo, contudo, para todos os efeitos, os termos de sua proposta escrita, desde que tenha apresentado os demais documentos da fase de credenciamento. Igualmente, o licitante não poderá praticar qualquer ato na sessão de realização do certame, como a interposição de recursos. Tal comprovação deverá ser feita **através de procuração** com poderes específicos ou carta de credenciamento (modelo sugestivo no **Anexo II** do Edital), a ser autenticada nos termos da lei 13726/2018, acompanhada dos seguintes documentos:

- a) Documento de Identificação com Foto (original ou cópia autenticada);
- b) CÓPIA DA CERTIDÃO SIMPLIFICADA DA JUNTA COMERCIAL - **emitida no exercício**;
- c) Declaração constante do Anexo III do Edital;
- d) **CERTIDÃO DE FALÊNCIA E CONCORDATA** com data de emissão não superior a 60 (sessenta) dias.

4.2.2 – MEI - Em caso de participação de MEI, no CREDENCIAMENTO não será exigida a cópia da Certidão da Junta Comercial, a mesma deverá ser substituída pelo Certificado da Condição de Microempreendedor Individual – CCMEI, nos termos da IN 20/2013 do DREI – Departamento de Registro Empresarial e Integração.

4.2.3 – No caso de participação de Sociedade Simples, no CREDENCIAMENTO, não será exigida a cópia da Certidão da Junta Comercial, a mesma deverá ser substituída pela Certidão Simplificada do Cartório de Registro Civil de pessoas jurídicas.

05. DA PROPOSTA COMERCIAL (modelo sugestivo Anexo IV)

A Proposta Comercial contida no Envelope n.º 01 deverá ser apresentada na forma e requisitos indicados nos sub-itens a seguir, sob pena de **DECLASSIFICAÇÃO** da proponente que não a fizer:

- a) Emitida por computador, redigida com clareza, sem emendas, rasuras, acréscimos ou entrelinhas, devidamente datada e assinada pelo responsável pela empresa, contendo duas casas depois da vírgula, utilizando-se do modelo constante do Anexo “IV” do edital OU se a proponente preferir utilizar a proposta impressa do sistema para o envelope n.º 01, deverá obrigatoriamente constar da mesma (no campo OBSERVAÇÕES) todos os requisitos conforme o anexo IV do edital (validade da proposta, declaração que os itens ofertados atendem as especificações, e que nos preços apresentados estão incluídos eventuais vantagens, abatimentos, imposto, fretes e taxas etc...).
- b) Emitida também em PEN DRIVE ou CD, elaborada usando o programa Betha auto cotação, a disposição dos interessados no site da Prefeitura Municipal, www.portouniao.sc.gov.br, para download, o Pen Drive ou CD deverá ser testado pelo proponente antes de ser enviado para a licitação, sendo que,



MUNICÍPIO DE PORTO UNIÃO

Rua Padre Anchieta, nº 126 – Centro
Porto União – Santa Catarina – 89400-000
(42) 3523-1155

liciteportouniao@yahoo.com.br / licitacao@portouniao.sc.gov.br

caso não seja possível o acesso ao arquivo ou houver erro ou divergência na identificação da proponente, a mesma terá sua proposta desclassificada.

- c) Conter razão social completa e CNPJ da licitante, sendo este último, obrigatoriamente o mesmo da Nota de Empenho e da Nota Fiscal, caso seja vencedora do certame.
- d) Descrição geral quanto ao objeto a ser fornecido, de acordo com as especificações do *Termo de Referência*, constando o valor unitário e total, em moeda corrente nacional, em algarismos e de preferência, também por extenso. Em caso de divergência entre os preços em algarismos e por extenso, serão levados em consideração os últimos, e entre o preço unitário e total prevalecerá o primeiro. No preço cotado já estão incluídas eventuais vantagens e/ou abatimentos, impostos, frete, taxas e encargos sociais, obrigações trabalhistas, previdenciárias, fiscais e comerciais, assim como despesas com transportes e deslocamentos e outras quaisquer que incidam sobre a contratação;
- e) Conter declaração de que o(s) objeto(s) ofertados atendem todas as especificações descritas no Edital;
- f) **O CD OU PEN DRIVE deverá estar dentro do envelope nº 01 e o mesmo poderá ser devolvido no final da sessão.**

OBSERVAÇÃO: Ao final da sessão, por tratar-se de **JULGAMENTO POR LOTE**, poderá ser necessário efetuar o **ARREDONDAMENTO** dos valores em relação as casas decimais, para que conste apenas 02 (duas) casas.

OBSERVAÇÃO: Deverá ser respeitado o valor **UNITÁRIO** de cada item dentro do **LOTE**, não sendo admitidos valores superiores aos máximos admitidos.

06. HABILITAÇÃO

No envelope n.º 02 – Documentação deverá constar os seguintes documentos:

6.1. Habilitação Jurídica:

- a) Registro Comercial, no caso de empresa individual, ou
 - Ato Constitutivo, Estatuto ou Contrato Social em vigor devidamente registrado, em se tratando de sociedade comercial e, no caso de sociedade por ações, acompanhado de documentos de eleição de seus administradores, ou
 - Inscrição do ato constitutivo, no caso de sociedades civis, acompanhada de prova de diretoria em exercício, com as alterações.
- b) Prova de regularidade perante a inscrição no Cadastro Nacional da Pessoa Jurídica (CNPJ) mediante a apresentação do comprovante de inscrição e de situação cadastral emitido pela Secretaria da Receita Federal (**emissão dentro do exercício**)

6.2. Regularidade Fiscal:

- a) Certidão conjunta negativa de tributos da Fazenda Federal, Dívida Ativa da União e de Débitos Previdenciários (certidão unificada federal instituída 03/11/2014);
- b) Certidão Negativa Estadual;
- c) Certidão Negativa Municipal;
- d) Prova de regularidade perante o Fundo de Garantia por Tempo de Serviço - FGTS, mediante apresentação do Certificado de Regularidade do FGTS – CRF, fornecido pela Caixa Econômica Federal – CEF;
- e) Prova de inexistência de débitos inadimplidos perante a Justiça do Trabalho, mediante a apresentação de certidão negativa de débitos trabalhistas (CNDT), nos termos do título VII – A da Consolidação das Leis do Trabalho, aprovada pelo Decreto-Lei nº 5.452, de 1º de maio de 1943, obtida por meio do endereço eletrônico: www.tst.jus.br/certidao.



MUNICÍPIO DE PORTO UNIÃO

Rua Padre Anchieta, nº 126 – Centro
Porto União – Santa Catarina – 89400-000
(42) 3523-1155

licitoportouniao@yahoo.com.br / licitacao@portouniao.sc.gov.br

OBSERVAÇÃO 1: Serão aceitas “Certidões Negativas ou Positivas com Efeito de Negativas”.

OBSERVAÇÃO 2: Os documentos descritos no subitem 6.1 “a” deverão estar acompanhados de todas as alterações ou da respectiva consolidação, conforme legislação em vigor.

6.3. Declarações (PREFERENCIALMENTE EMITIDAS CONFORME MODELO CONSTANTE NO ANEXO V deste EDITAL):

a)

* de que não possui em seu quadro societário parlamentares de qualquer esfera do governo, bem como as pessoas mencionadas no art. 9º da Lei 8.666/93 (conforme recomendação do Ministério Público do Estado de Santa Catarina nos autos do Inquérito Civil nº 06.2016.00000305-9 **DOCUMENTO ANEXO JUNTO AO EDITAL NO SITE DO MUNICÍPIO**);

* de que não pesa contra si, declaração de inidoneidade expedida por Órgão da Administração Pública de qualquer esfera de Governo – municipal, estadual ou federal;

* de que não está suspensa do direito de licitar ou contratar;

* de cumprimento do disposto no inciso XXXIII do artigo 7º da Constituição Federal, sob penas da Lei;

* firmando Legitimidade e Autenticidade;

* Declaração de Entrega/Prestação de Serviços.

6.4 - Os documentos de habilitação preliminar poderão ser apresentados em via original ou CÓPIA AUTENTICADA NOS TERMOS DA LEI 13.726/2018, ACOMPANHADA DE DECLARAÇÃO DE QUE TODOS DOCUMENTOS CONSTANTES DO PROCESSO LICITATÓRIO 083/2021 SÃO LEGÍTIMOS, SOB AS PENAS DO ART. 299 DO CÓDIGO PENAL, NO CASO DE CONTER CONTEÚDO FALSO – MODELO SUGESTIVO CONSTANTE DO ANEXO V DESTA EDITAL (exigido no item 6.3). O Pregoeiro fará consulta ao serviço de verificação de autenticidade das certidões emitidas pela INTERNET, ficando a licitante dispensada de autenticá-las. Caso a validade não conste dos respectivos documentos, estes serão considerados válidos por um período de 60 (sessenta) dias, contados a partir da data de sua emissão.

6.5. Em sendo a proponente microempresa ou empresa de pequeno porte e tendo apresentado algum documento referente a regularidade fiscal com restrição, após ser declarada vencedora do certame terá o prazo de 05 (cinco) dias úteis, cujo termo inicial corresponderá ao momento em que o proponente for declarado o vencedor do certame, prorrogável por igual período, a critério da administração pública, para a regularização da documentação, pagamento ou parcelamento do débito e emissão de eventuais certidões negativas ou positivas com efeito de certidão negativa.

6.6. A empresa que apresentar o CRC – Certificado de Cadastro de Fornecedores junto a Prefeitura Municipal está dispensada de apresentar a documentação elencada nos itens 6.1 letras a e b, 6.2 letras a, b, c, d, e, ressaltando que se algum desses documentos estiver vencido, deverá ser incluído no envelope de documentos para habilitação.

07. DOS PROCEDIMENTOS DE JULGAMENTO



MUNICÍPIO DE PORTO UNIÃO

Rua Padre Anchieta, nº 126 – Centro
Porto União – Santa Catarina – 89400-000
(42) 3523-1155

licitoportouniao@yahoo.com.br / licitacao@portouniao.sc.gov.br

Aberta a Sessão Pública, os interessados ou seus representantes **apresentarão declaração dando ciência de que cumprem plenamente os requisitos de habilitação (modelo sugestivo no Anexo III do Edital)**, e entregarão os envelopes **conforme item 04 do Edital**.

Para fins de julgamento, o critério adotado para a adjudicação do objeto deste PREGÃO será o **MENOR PREÇO POR LOTE**. Serão desclassificadas as propostas que não atenderem às exigências deste Edital, e que forem superiores aos valores máximos admitidos por item, conforme **Termo de Referência** do Edital.

Serão abertos primeiramente os envelopes contendo as Propostas Comerciais que deverão estar em conformidade com as exigências do presente edital, ocasião em que se classificará a proposta de menor preço e aquelas que apresentem valores sucessivos e superiores até o limite de 10% (dez por cento), relativamente à de menor preço. Não havendo pelo menos três ofertas nas condições definidas no item anterior, poderão os autores das melhores propostas, até o máximo de três, oferecer novos lances verbais e sucessivos, quaisquer que sejam os preços oferecidos. Será efetuado neste momento a leitura do PEN DRIVE ou CD, contendo a proposta de preços da proponente, elaborada utilizando o programa Betha Autocotação (disponível no site da prefeitura www.portouniao.sc.gov.br para download).

No curso da Sessão, os autores das propostas que atenderem aos requisitos dos itens anteriores, serão convidados individualmente, a apresentarem novos lances verbais e sucessivos, a partir do autor da proposta classificada de maior preço, até a proclamação do vencedor. Caso duas ou mais propostas iniciais apresentem preços iguais, será realizado sorteio para determinação da ordem de oferta dos lances.

A oferta dos lances deverá ser efetuada, no momento em que for conferida a palavra à licitante, na ordem decrescente dos preços, sendo vedada a oferta de lance com vista ao empate. Dos lances ofertados não caberá retratação. A desistência em apresentar lance verbal, quando convocado pelo pregoeiro, implicará a exclusão do licitante da etapa de lances verbais e na manutenção do último preço apresentado pelo licitante, para efeito de ordenação das propostas. Caso os licitantes não apresentem lances verbais, será verificada a conformidade entre a proposta escrita de menor preço e o valor estimado para a contratação, podendo, o pregoeiro, negociar diretamente com o proponente para que seja obtido preço melhor. O encerramento da etapa competitiva dar-se-á quando, convocados pelo Pregoeiro, as licitantes manifestarem seu desinteresse em apresentar novos lances. Encerrada a etapa competitiva e ordenadas as ofertas, de acordo com o menor preço apresentado, o Pregoeiro verificará a aceitabilidade da proposta de valor mais baixo comparando-o com os valores consignados em Planilha de Custos, decidindo, motivadamente, a respeito.

Sendo considerada aceitável a proposta comercial da licitante que apresentou o menor preço, o Pregoeiro procederá à abertura de seu envelope nº 02 - **DOCUMENTAÇÃO**, para verificação do atendimento das condições de habilitação fixadas no item 6 deste Edital. Constatada a conformidade da documentação com as exigências impostas pelo edital, a licitante será declarada vencedora, sendo-lhe adjudicado o objeto. Em caso de a licitante desatender às exigências habilitatórias, o Pregoeiro a inabilitará e examinará as ofertas subsequentes e a qualificação das licitantes, na ordem de classificação e assim sucessivamente, até a apuração de uma que atenda ao edital, sendo a respectiva licitante declarada vencedora. Se a oferta não for aceitável por apresentar preço excessivo, o Pregoeiro poderá negociar com a licitante vencedora, com vistas a obter preço melhor.

OBSERVAÇÃO: Ao final da sessão, por tratar-se de **JULGAMENTO POR LOTE**, poderá ser necessário efetuar o **ARREDONDAMENTO** dos valores em relação as casas decimais, para que conste apenas 02 (duas) casas.

OBSERVAÇÃO: Deverá ser respeitado o valor **UNITÁRIO** de cada item dentro do **LOTE**, não sendo admitidos valores superiores aos máximos admitidos.

Encerrado o julgamento das propostas e da habilitação, o pregoeiro declarará o vencedor, proporcionando, a seguir, a oportunidade às licitantes para que manifestem a intenção de interpor recurso, esclarecendo que a falta desta manifestação, imediata e motivada, importará na decadência do direito de recurso por parte da licitante, registrando na ata da Sessão a síntese das razões de recurso apresentadas, bem como o registro de que todos os demais licitantes ficaram intimados para, querendo, se manifestar sobre as razões do recurso no prazo de 03 (três) dias, após o término do prazo do recorrente, proporcionando-se, a todos, vista imediata do processo, em Secretaria. A ausência do licitante ou sua saída antes do término da Sessão Pública caracterizar-se-á como renúncia ao direito de recorrer.



MUNICÍPIO DE PORTO UNIÃO

Rua Padre Anchieta, nº 126 – Centro
Porto União – Santa Catarina – 89400-000
(42) 3523-1155

licitoportouniao@yahoo.com.br / licitacao@portouniao.sc.gov.br

Da Sessão Pública do Pregão será lavrada ata circunstanciada, contendo, sem prejuízo de outros, o registro dos licitantes credenciados, das propostas escritas e verbais apresentadas, na ordem de classificação, da análise da documentação exigida para a habilitação e dos recursos interpostos, estes, em conformidade com as disposições do item acima. A Ata Circunstanciada deverá ser assinada pelo Pregoeiro e por todos as licitantes presentes. Caso haja necessidade de adiamento da Sessão Pública, será marcada nova data para a continuação dos trabalhos, devendo ficar intimadas, no mesmo ato, as licitantes presentes.

08. DOS RECURSOS ADMINISTRATIVOS

Tendo a licitante manifestado a intenção de recorrer na Sessão Pública do Pregão, terá ela o prazo de 03 (três) dias consecutivos para apresentação das razões de recurso. As demais licitantes, já intimadas na Sessão Pública acima referida, terão o prazo de 03 (três) dias consecutivos para apresentarem as contra-razões, que começará a correr do término do prazo da recorrente.

A manifestação na Sessão Pública e a motivação, no caso de recurso, são pressupostos de admissibilidade dos recursos.

O(s) recurso(s) será (ão) dirigido(s) ao Pregoeiro, através de documento protocolado no Setor de Protocolo do Município ou através do e mail licitoportouniao@yahoo.com.br, que analisará o recurso podendo reaver sua decisão no prazo de 05 (cinco) dias úteis, caso a mantenha deverá ser encaminhada à Autoridade Superior para decisão.

09. CONDIÇÕES DE ENTREGA/ PRESTAÇÃO DOS SERVIÇOS

09.01 - O objeto ora licitado deverá ser executado **CONFORME A NECESSIDADE e SOLICITAÇÃO**, na quantidade especificada através da Autorização de Fornecimento, em até 15 (quinze) dias após a solicitação;

09.02 – A entrega/instalação dos materiais será de responsabilidade da empresa **CONTRATADA**, que deverá realizá-la no local indicado pela Secretaria Municipal de Administração e Esporte ou pela Secretaria Municipal de Desenvolvimento Social;

09.03 – Caso não atenda as exigências do edital, o item será devolvido para a empresa vencedora, a qual deverá retirá-lo no local em que se encontra instalado e promover a imediata substituição no prazo máximo de 02 (dois) dias.

09.05 - A totalidade do objeto licitado poderá ser executada em até 12 (doze) meses.

10. CONDIÇÕES DE PAGAMENTO

Os pagamentos serão efetuados em 30 (trinta) dias após a entrega do objeto, mediante:

a) à apresentação da Nota Fiscal na forma eletrônica, conforme a quantidade solicitada pela Secretaria solicitante, no documento fiscal deverá ser discriminado o objeto licitado, bem como o número do processo licitatório e o número do contrato que a originou.

b) A nota fiscal deverá ser entregue exatamente conforme o empenho encaminhado (**Deverá ser observado o CNPJ do empenho**).

11. CRITERIO DE REAJUSTE

11.1 – O preço pelo qual será contratado o objeto da presente licitação não sofrerá reajustes.

12. RECURSOS ORÇAMENTÁRIOS



MUNICÍPIO DE PORTO UNIÃO

Rua Padre Anchieta, nº 126 – Centro
Porto União – Santa Catarina – 89400-000
(42) 3523-1155

licitoportouniao@yahoo.com.br / licitacao@portouniao.sc.gov.br

As despesas decorrentes na execução do Contrato relativo ao presente Edital correrão por conta da dotação orçamentária determinada pelo Departamento de Compras.

13. PRAZO DE VALIDADE DA PROPOSTA

Fica estabelecido em 60 (sessenta) dias o prazo de validade das propostas, o qual será contado a partir da data da sessão de abertura dos envelopes n.º 02. Na contagem do prazo, excluir-se-á o dia do início e incluir-se-á o dia do vencimento.

14. ADJUDICAÇÃO

14.1 - Adjudicado o objeto da presente licitação, a Prefeitura Municipal de Porto União convocará o adjudicatário para assinar a Ata de Registro de Preços em até 3 (três) dias úteis. Caso a licitante vencedora recuse-se, injustificadamente, a assinar, no prazo e condições estabelecidas, a licitante subsequente na ordem de classificação, será notificada para fazê-lo nas condições por ela proposta, ocasião em que será realizada nova Sessão Pública, retomando-se a fase de habilitação, sem prejuízo de que o pregoeiro negocie, diretamente, com o proponente para que seja obtido preço melhor, sem prejuízo da aplicação das sanções previstas no art. 81 e seguintes da lei nº 8.666/93.

14.2 – O Município enviará, por e mail a Ata de Registro de Preços para assinatura da licitante (com todas orientações necessárias para a assinatura), que deverá devolvê-lo assinado, via SEDEX ou ainda pessoalmente diretamente no Departamento de licitações, quando se tratar de empresa local, no prazo do item 14.1.

14.3 - Será permitida a assinatura eletrônica da Ata de Registro de Preços, mediante uso da certificação digital ICP Brasil, caso o representante legal da licitante a possua, no mesmo prazo indicado no item 14.1.

15. RESPONSABILIDADE DA PROPONENTE VENCEDORA

15.1 – A PROPONENTE se obriga a entregar o objeto contratado, CONFORME A NECESSIDADE e solicitação do setor responsável.

16. DA INEXECUÇÃO E RESCISÃO DO CONTRATO

A inexecução e a rescisão do contrato serão reguladas pelo Art. 58, § II e Art. 77 à 80 da Lei Federal 8.666, de 21 de junho de 1993.

17. PENALIDADES

A Contratada que não cumprir com as obrigações assumidas ou com os preceitos legais poderá sofrer as seguintes penalidades, isolada e conjuntamente:

- Advertência;
- Multa de 20% sobre o valor do Contrato;
- Suspensão do direito de licitar junto ao Município por até dois (02) anos;
- Declaração de Inidoneidade para licitar ou contratar com a Administração Pública enquanto perdurarem os motivos determinantes da punição ou até que seja promovida a reabilitação perante a própria autoridade que aplicou a penalidade, que será concedida sempre que a Contratada ressarcir a Administração pelos prejuízos resultantes; A declaração de inidoneidade poderá abranger, além da empresa, seus diretores e responsáveis técnicos.
- Rescisão contratual sem que decorra do ato direito de qualquer natureza à Contratada.



MUNICÍPIO DE PORTO UNIÃO

Rua Padre Anchieta, nº 126 – Centro
Porto União – Santa Catarina – 89400-000
(42) 3523-1155

licitoportouniao@yahoo.com.br / licitacao@portouniao.sc.gov.br

18. DISPOSIÇÕES GERAIS

18.1. Recomenda-se às licitantes que estejam no local marcado, com antecedência de 15 (quinze) minutos do horário previsto, tendo em vista que está sendo utilizado o sistema de protocolo eletrônico.

18.2. No interesse da Prefeitura Municipal, e sem que caiba às participantes qualquer reclamação ou indenização, poderá ser:

- a) adiada a abertura da licitação;
- b) alteradas as condições do Edital, obedecido o disposto no § 4º do art. 21 da Lei 8.666/93.

18.3. Integram este Edital os seguintes anexos:

- ANEXO I – Termo de Referência;
- ANEXO II – Modelo de Carta de Credenciamento;
- ANEXO III – Modelo de Declaração firmando o cumprimento aos requisitos de Habilitação;
- ANEXO IV – Modelo de Proposta de Preços;
- ANEXO V – Modelo de Declarações;
- ANEXO VI – Minuta da Ata de Registro de Preços.

18.4. A Prefeitura Municipal de Porto União (SC) reserva-se aos seguintes direitos:

- a) de, a seu exclusivo critério, deixar de contratar no todo ou em parte os serviços ora licitados, ou de contratá-los de acordo com sua necessidade e disponibilidade financeira, ou ainda de implantá-los gradativamente, sem que se estenda o prazo de contratação e sem que caiba à Contratada direito de indenização;
- b) de, anular ou revogar a presente licitação, nos termos do art. 49 da lei n.º 8.666/93.

18.5. Fica a licitante ciente de que a simples apresentação da documentação e proposta implicará aceitação das condições estabelecidas neste edital.

18.6. Informações fornecidas verbalmente por elementos pertencentes a Prefeitura não serão consideradas como motivos para impugnações.

18.7. Não Serão admitidas a esta licitação pessoas jurídicas suspensas ou impedidas de licitar, bem como as que estiverem em regime de falência ou concordata.

18.8. Fica a licitante ciente de que não seja possível o acesso ao arquivo ou houver erro ou divergência na identificação da proponente ao ser efetuada a leitura do CD ou Pen Drive, a mesma terá sua proposta de preços desclassificada.

18.9. Fica a licitante ciente de que, os envelopes contendo os documentos de habilitação que não forem abertos durante a licitação, deverão ser retirados no Departamento de Licitações da Prefeitura Municipal de Porto União, após a celebração dos contratos, no prazo de 10 (dez) dias, sob pena de inutilização (de seu conteúdo por meio de incineração ou picotagem)

18.10. O Município reserva-se o direito de deixar de adquirir o objeto da presente licitação, no todo ou em parte, conforme sua necessidade e disponibilidade financeira, sem prévio acordo com o licitante vencedor, não cabendo a este qualquer tipo de indenização.

18.11 - O Município reserva-se o direito de anular ou revogar a presente licitação, nos termos do art. 49 da lei n.º 8.666/93.

18.12 – O Município disponibilizará a Ata da Sessão do processo licitatório no site da prefeitura, juntamente ao Edital, após a realização da sessão pública, bem como quaisquer pedidos de esclarecimentos, recursos,



MUNICÍPIO DE PORTO UNIÃO

Rua Padre Anchieta, nº 126 – Centro
Porto União – Santa Catarina – 89400-000
(42) 3523-1155

liciteportouniao@yahoo.com.br / licitacao@portouniao.sc.gov.br

contrarrrazões e pareceres. Caso tenham interesse em algum documento que não esteja disponibilizado, poderá solicitar através dos e mails: liciteportouniao@yahoo.com.br ou licitacao@portouniao.sc.gov.br

18.13 - Quaisquer pedidos de esclarecimento em relação a eventuais dúvidas de interpretação do presente Edital, deverão ser dirigidas à Prefeitura Municipal no endereço anteriormente citado, pelo telefone (42)35231155 ou ainda pelo e-mail: liciteportouniao@yahoo.com.br ou licitacao@portouniao.sc.gov.br até 72 (setenta e duas) horas antes da data de abertura da LICITAÇÃO.

Aprovo o Edital.

Dê-se-lhe a divulgação prevista na Lei n. 10.520/02.

E, para que ninguém alegue ignorância, é o presente Edital publicado em resumo no **DIÁRIO OFICIAL DOS MUNICÍPIOS** e afixado em local de costume da **PREFEITURA MUNICIPAL DE PORTO UNIÃO**.

Porto União (SC), 19 de março de 2021.



Eliseu Mibach
Prefeito Municipal



MUNICÍPIO DE PORTO UNIÃO

Rua Padre Anchieta, nº 126 – Centro
Porto União – Santa Catarina – 89400-000
(42) 3523-1155

liciteportouniao@yahoo.com.br / licitacao@portouniao.sc.gov.br

LICITAÇÃO EXCLUSIVA PARA MICROEMPRESA, MICROEMPREENDEDOR INDIVIDUAL E EMPRESA DE PEQUENO PORTE, NOS TERMOS DO INCISO I, DO ARTIGO 48, DA LC 123/2006 (REDAÇÃO DADA PELA LEI COMPLEMENTAR Nº 147, DE 2014), cujo ramo de atividade seja compatível com o objeto desta licitação e que satisfaçam integralmente as condições deste Edital e seus Anexos.

ANEXO “I”

PROCESSO LICITATÓRIO N.º 083/2021 – REGISTRO DE PREÇOS

PREGÃO PRESENCIAL Nº 041/2021

TERMO DE REFERÊNCIA

OBJETO: CONTRATAÇÃO DE EMPRESA PARA INSTALAÇÃO DE PADRÃO DE ENTRADA DE ENERGIA.

Fica fixado o preço máximo **POR LOTE** para o presente certame conforme segue:

ITEM	QUANT.	DESCRIÇÃO	VALOR UNIT. RS	VALOR TOTAL RS
LOTE 01 – PADRÃO COPEL				
1	16	Padrão COPEL monofásico 50A SAÍDA AEREA - COMPLETO, INSTALADO (material e mão de obra)	1.251,50	20.024,00
2	16	Padrão COPEL bifásico 50A SAÍDA AEREA - COMPLETO, INSTALADO (material e mão de obra)	1.550,00	24.800,00
3	16	Padrão COPEL trifásico 50A SAÍDA AEREA - COMPLETO, INSTALADO (material e mão de obra)	1.700,00	27.200,00
4	16	Padrão COPEL bifásico 50A SAÍDA AEREA, caixa com lente - COMPLETO, INSTALADO (material e mão de obra)	2.300,00	36.800,00
VALOR TOTAL R\$ 108.824,00 (cento e oito mil oitocentos e vinte e quatro reais).				



MUNICÍPIO DE PORTO UNIÃO

Rua Padre Anchieta, nº 126 – Centro
Porto União – Santa Catarina – 89400-000
(42) 3523-1155

licitoportouniao@yahoo.com.br / licitacao@portouniao.sc.gov.br

ANEXO II

MODELO DE CARTA DE CREDENCIAMENTO

Através da presente, credenciamos o(a) Sr.(a) _____, portador(a) da Cédula de Identidade n.º _____ e CPF sob n.º _____, a participar da licitação instaurada pela Prefeitura Municipal de Porto União - SC, na modalidade Pregão n.º 0**/2021, na qualidade de REPRESENTANTE LEGAL, outorgando-lhe poderes para pronunciar-se em nome da empresa _____, **bem como formular propostas verbais, recorrer e praticar todos os demais atos inerentes ao certame.**

_____, em ____ de _____.

Nome do representante legal da empresa

ANEXO III

MODELO DE DECLARAÇÃO FIRMANDO O CUMPRIMENTO AOS REQUISITOS DE HABILITAÇÃO

DECLARAMOS para fins de participação no procedimento licitatório – PREGÃO n.º 0**/2021, que esta empresa atende plenamente os requisitos necessários à habilitação, possuindo toda a documentação comprobatória exigida no **item 06** do edital convocatório.

_____, em ____ de _____.

Nome, identidade, cargo do Representante legal da empresa
CNPJ da empresa proponente



MUNICÍPIO DE PORTO UNIÃO

Rua Padre Anchieta, nº 126 – Centro
Porto União – Santa Catarina – 89400-000
(42) 3523-1155

liciteportouniao@yahoo.com.br / licitacao@portouniao.sc.gov.br

ANEXO IV

MODELO DE PROPOSTA

Nome da Empresa:
CNPJ:
Endereço:
Telefone / fax / e mail

Apresentamos nossa proposta para fornecimento de, objeto da presente licitação, modalidade **Pregão n.º 0**/2021**, acatando todas as estipulações consignadas:

LOTE 01 (descrição)..... valor unit.

Assim por diante

Valor Total: R\$

.....

Obs: No preço cotado já estão incluídas eventuais vantagens e/ou abatimentos, impostos, taxas e encargos sociais, obrigações trabalhistas, previdenciárias, frete etc..., assim como outras quaisquer que incidam sobre a contratação.

Declaramos que os itens ofertados atendem à todas as especificações descritas no edital.

VALIDADE DA PROPOSTA COMERCIAL: _____ (no mínimo, 60 - sessenta - dias da data-limite para a entrega dos envelopes).

DATA:

nome do representante legal da empresa
CNPJ da empresa proponente



MUNICÍPIO DE PORTO UNIÃO

Rua Padre Anchieta, nº 126 – Centro
Porto União – Santa Catarina – 89400-000
(42) 3523-1155

liciteportouniao@yahoo.com.br / licitacao@portouniao.sc.gov.br

ANEXO V

MODELO DE DECLARAÇÃO

..... inscrita no CNPJ n.º, por intermédio de seu representante legal, Sr. (a) portador (a) da Carteira de Identidade n.º CPF n.º
..... DECLARA, para os devidos fins que:

* não possui em seu quadro societário parlamentares de qualquer esfera do governo, bem como as pessoas mencionadas no art. 9º da Lei 8.666/93.

* não fomos declarados inidôneos para licitar ou contratar com o Poder Público, em qualquer de suas esferas – municipal, estadual ou federal -.

* não estamos punidas com “Suspensão” do direito de contratar ou licitar com a Administração Pública no âmbito do Município de Porto União, Santa Catarina.

* não emprega menor de dezoito anos em trabalho noturno, perigoso ou insalubre e não emprega menor de dezesseis anos, em cumprimento do disposto no inciso XXXIII do artigo 7º da Constituição Federal, sob penas da Lei.

Ressalva:

Emprega menor, a partir de quatorze anos, na condição de aprendiz ().

DECLARAMOS também que, para fins de participação no procedimento licitatório – PREGÃO n.º 0**/2021, de que **TODOS** os documentos apresentados são legítimos e autênticos, estando sujeito as penalidades previstas no artigo 299 do Código Penal no caso de conteúdo falso.

DECLARAMOS também que, para fins de participação no procedimento licitatório – PREGÃO n.º 0**/2021, de que **se VENCEDOR** de itens/serviços no referido processo, **SOMENTE** efetuarei a entrega dos mesmos mediante o **RECEBIMENTO DO RESPECTIVO EMPENHO**, sob pena de não receber os valores dos itens/serviços entregues.

Local, data

(Nome do Representante Legal da Empresa Proponente)
CNPJ da empresa proponente



MUNICÍPIO DE PORTO UNIÃO

Rua Padre Anchieta, nº 126 – Centro
Porto União – Santa Catarina – 89400-000
(42) 3523-1155

liciteportouniao@yahoo.com.br / licitacao@portouniao.sc.gov.br

ANEXO “VI”

MINUTA DA ATA DE REGISTRO DE PREÇOS ATA DE REGISTRO DE PREÇOS ***/2021

ATA DE REGISTRO DE PREÇOS QUE, ENTRE SI, CELEBRAM, DE UM LADO, O MUNICÍPIO DE PORTO UNIÃO E DE OUTRO A EMPRESA XXXXXXXX, NA FORMA ABAIXO.

PREGÃO PRESENCIAL Nº * /2021**

PROCESSO LICITATÓRIO Nº. XX/2021

Aos ** dias do mês de **** de 2021, o **MUNICÍPIO DE PORTO UNIÃO**, Pessoa Jurídica de Direito Público Interno, inscrita no CNPJ 83.102.541/0001-58 situada na Rua Padre Anchieta, 126, Centro, município de Porto União, neste ato representado pelo Prefeito Municipal, Sr. **XXXXXXXXXX**, em face da classificação das propostas de preços - no **Pregão Presencial para formação da Ata de Registro de Preços**, tendo como fundamento a Ata de julgamento e classificação das propostas de preços, **RESOLVE** registrar os preços para ***** constantes no referido Edital, que passam a fazer parte desta Ata de Registro de Preços, tendo sido a empresa **XXXXXXXXXXXX**, CNPJ/MF **XXXXXXXXXXXX**, sediada na Rua **XXXXXXXXXXXX**, CEP **XXXXXXXX**, telefone..... classificada com os respectivos itens e preços, conforme planilha anexa. A Ata de Registro de Preços tem validade de ***** a partir de sua assinatura. Esta será utilizada pelo **MUNICÍPIO DE PORTO UNIÃO**, como **ÓRGÃO GERENCIADOR**, na forma prevista no Edital, com as empresas que tiverem preços registrados, na forma do Anexo I do Edital. Depois de cumpridas as formalidades legais e nada mais havendo para registrar, foram dados por encerrados os trabalhos, lavrando-se esta Ata que vai assinada pelo Sr(a). **XXXXXXXXXX**, bem como, pelo representante da empresa com preços registrados, Sr. **XXXXXXXXXX**, para que opere seus efeitos jurídicos e legais.

Este instrumento guarda inteira conformidade com os termos do **Pregão Presencial para Registro de Preços nº. XXX/ XXXX** e seus Anexos, **Processo nº. XXXXXXXXXX**, do qual é parte integrante e complementar, vinculando-se, ainda, à proposta do FORNECEDOR REGISTRADO.

CLÁUSULA PRIMEIRA - DO OBJETO

1.1. O objeto da presente **ATA DE REGISTRO DE PREÇOS** para ***** constantes da proposta comercial referente ao Edital de **PREGÃO PRESENCIAL Nº. XXX/ XXXX** e dos anexos.

1.2. Itens Homologados:

ITEM	DESCRIÇÃO	MARCA	QUANT.	UND	VALOR UNIT. R\$	VALOR TOTAL R\$
------	-----------	-------	--------	-----	-----------------	-----------------

Valor total: R\$ **XXXXX (XXXXXXXXXXXXXXXXXXXX)**

CLÁUSULA SEGUNDA - DA FORMA DE FORNECIMENTO

2.1. – A forma de fornecimento será de acordo com a **NECESSIDADE** da Secretaria responsável.



MUNICÍPIO DE PORTO UNIÃO

Rua Padre Anchieta, nº 126 – Centro
Porto União – Santa Catarina – 89400-000
(42) 3523-1155

licitoportouniao@yahoo.com.br / licitacao@portouniao.sc.gov.br

CLÁUSULA TERCEIRA - DA FORMA, PRAZO E LOCAL DE ENTREGA/INSTALAÇÃO

- 3.1. O objeto ora licitado deverá ser executado **CONFORME A NECESSIDADE e SOLICITAÇÃO**, na quantidade especificada através da Autorização de Fornecimento, em até 15 (quinze) dias após a solicitação;
- 3.2 – A entrega/instalação dos materiais será de responsabilidade da empresa CONTRATADA, que deverá realizá-la no local indicado pela Secretaria Municipal de Administração e Esporte ou pela Secretaria Municipal de Desenvolvimento Social;
- 3.3 – Caso não atenda as exigências do edital, o item será devolvido para a empresa vencedora, a qual deverá retirá-lo no local em que se encontra instalado e promover a imediata substituição no prazo máximo de 02 (dois) dias.
- 3.4 - A totalidade do objeto licitado poderá ser executada em até 12 (doze) meses.
- 3.5. O recebimento do objeto será realizado na forma do inciso II do art. 73 da Lei nº. 8.666/1993:
- 3.5.1. **Provisoriamente**, para efeito de posterior verificação da conformidade do serviço com a especificação;
- 3.5.2. **Definitivamente**, após a verificação da qualidade e quantidade do serviço e consequente aceitação, conforme disposto no Termo de Referência.

CLÁUSULA QUARTA - DA DOTAÇÃO ORÇAMENTÁRIA

- 4.1. As despesas para a execução do fornecimento decorrente desta Ata de Registro de Preços correrão à conta dos recursos determinados pelo Departamento de Compras.

CLÁUSULA QUINTA - DO PREÇO

- 5.1. Pelo fornecimento do material o **ÓRGÃO GERENCIADOR** pagará ao **FORNECEDOR REGISTRADO**, conforme os preços registrados na Ata de Registro de Preços, mediante apresentação pelo **FORNECEDOR REGISTRADO** da nota fiscal, devidamente formalizadas e atestadas pelos responsáveis pelo recebimento dos materiais.

CLÁUSULA SEXTA - DO PAGAMENTO

- 6.1. Os pagamentos ficarão condicionados às disponibilidades financeiras do Município de Porto União e serão liberados em até 30 (trinta) dias, contados da apresentação da respectiva Nota Fiscal, nas condições exigidas no texto do Edital. A Nota Fiscal deverá obrigatoriamente conter o CNPJ/MF, correspondente ao CNPJ/MF do cadastramento no Município de Porto União e ser atestada pelos responsáveis pelo recebimento. A nota fiscal deverá ser entregue exatamente conforme o empenho encaminhado (Deverá ser observado o CNPJ do empenho).
- 6.2. Após o devido processamento, os pagamentos serão creditados em nome do FORNECEDOR, através de ordem bancária em conta indicada na nota fiscal de fornecimento, devendo para isto ficar explicitado o nome do banco, identificação da agência e da conta corrente em que deverá ser efetivado o crédito, após as retenções devidas. As empresas optantes pelo SIMPLES deverão apresentar cópia do termo de opção.
- 6.2.1. As Microempresas (ME) e Empresas de Pequeno Porte (EPP) optante pelo Simples Nacional, enquanto permaneçam na condição de ME e EPP, estão dispensadas do recolhimento das contribuições às terceiras entidades (SESI, SESC, SENAI, SENAC, SEBRAE, INCRA e Salário Educação), conforme disposto no § 3º do art. 13 da Lei Complementar nº. 123/2006.
- 6.3. O **MUNICÍPIO DE PORTO UNIÃO** reserva-se o direito de suspender o pagamento caso o fornecimento seja efetuado em desacordo com as especificações constantes da Nota de Empenho.



MUNICÍPIO DE PORTO UNIÃO

Rua Padre Anchieta, nº 126 – Centro
Porto União – Santa Catarina – 89400-000
(42) 3523-1155

liciteportouniao@yahoo.com.br / licitacao@portouniao.sc.gov.br

6.4. A nota fiscal a ser emitida por ocasião do fornecimento do objeto, deverá conter o mesmo número do CNPJ/MF com o qual o licitante tenha se habilitado na licitação, sob pena de suspensão do pagamento até a regularização da divergência.

6.5. Nenhum pagamento será efetuado à Contratada enquanto pendente de liquidação qualquer obrigação financeira que lhe for imposta em virtude de penalidade ou inadimplência contratual.

CLÁUSULA SÉTIMA - DA VIGÊNCIA DA ATA DE REGISTRO DE PREÇOS.

7.1. O prazo de validade da Ata de Registro de Preços será de 12 (doze) meses.

CLÁUSULA OITAVA - DAS RESPONSABILIDADES DO FORNECEDOR REGISTRADO

8.1. Efetuar a entrega dos objetos desta licitação de acordo com os prazos e especificações constantes no Edital.

8.2. Efetuar a troca do material, no total ou em parte, o objeto do presente pregão em que se verificarem vícios, defeitos ou incorreções resultantes de materiais ou técnicas empregadas.

8.3. Reconhecer todos os direitos do **MUNICÍPIO DE PORTO UNIÃO**, em caso de rescisão administrativa do compromisso assumido, com a finalidade de que a Administração não sofra solução de continuidade nas suas atividades.

8.4. Manter, durante o período de vigência até o pagamento dos materiais, todas as condições de habilitação e qualificação previamente exigidas, quando da fase de habilitação da licitação que lhe deu origem, sujeitando-se às penalidades decorrentes do desatendimento a tal obrigação.

8.5. Responsabilizar-se pelos danos causados diretamente à Administração ou a terceiros, em decorrência de sua culpa ou dolo, na execução da Ata, na forma do que dispõe o art. 70 da Lei nº. 8.666/1993.

8.6. Responsabilizar-se pelos encargos trabalhistas, previdenciários, fiscais e comerciais resultantes da execução da Ata, na forma do que dispõe o art. 71 da Lei nº. 8.666/1993.

8.7. E outras obrigações constantes no do referido Edital.

CLÁUSULA NONA - DAS RESPONSABILIDADES DO ÓRGÃO GERENCIADOR

9.1. Gerenciar a Ata de Registro de Preços, na forma do que estabelece o art. 4º, § 3º do Decreto nº. 7892/13.

9.2. Exercer a fiscalização, examinando quanto ao cumprimento da Ata de Registro de Preços, por meio de servidor especialmente designado, na forma prevista no art. 67 da Lei nº. 8.666/1993.

9.3. Efetuar o pagamento referente ao fornecimento dos materiais objeto do Pregão Presencial **/2021, deduzindo-se das faturas as eventuais glosas determinadas pelo Fiscal do Contrato, sendo assegurado ao **FORNECEDOR REGISTRADO** o direito à ampla defesa.

9.4. Não obstante o **FORNECEDOR REGISTRADO** seja o único responsável pelo fornecimento de todos os materiais, o **MUNICÍPIO DE PORTO UNIÃO** reserva-se o direito de, sem que de qualquer forma restrinja a plenitude desta responsabilidade, exercer a fiscalização mais ampla e completa sobre os produtos entregues e aceitos pela Administração.

9.5. Prestar as informações e esclarecimentos que venham ser solicitados.



MUNICÍPIO DE PORTO UNIÃO

Rua Padre Anchieta, nº 126 – Centro
Porto União – Santa Catarina – 89400-000
(42) 3523-1155

licitoportouniao@yahoo.com.br / licitacao@portouniao.sc.gov.br

9.6. E outras obrigações constantes no referido Edital.

CLÁUSULA DÉCIMA - DAS SANÇÕES ADMINISTRATIVAS

10.1. Com fundamento no artigo 7º, da Lei nº. 10.520/2002, e art. 28, do Decreto nº. 5.450/2005, ficará impedida de licitar e contratar com a União, Estados, Distrito Federal ou Municípios e será descredenciada no SICAF e no cadastro de fornecedores da Prefeitura Municipal de Porto União, pelo prazo de até 5 (cinco) anos, garantida a ampla defesa, sem prejuízo das cominações legais e multa a CONTRATADA e a adjudicatária que:

- a) Não retirar ou não aceitar a nota de empenho, quando convocada dentro do prazo de validade de sua proposta;
- b) Deixar de entregar documentação exigida nesta Ata;
- c) Apresentar documentação falsa;
- d) Ensejar o retardamento da execução de seu objeto;
- e) Não mantiver a proposta;
- f) Falhar ou fraudar na execução do contrato;
- g) Comportar-se de modo inidôneo;
- h) Fizer declaração falsa;
- i) Cometer fraude fiscal.

10.2. Com fundamento nos artigos 86 e 87, da Lei nº 8.666/93, o Fornecedor Registrado ficará sujeita, no caso de atraso injustificado, assim considerado pela Administração, inexecução parcial ou inexecução total da obrigação, sem prejuízo das responsabilidades civil e criminal, assegurada a prévia e ampla defesa, às seguintes penalidades:

- a) Advertência;
- a) Multa de 20%;
- c) Suspensão temporária do direito de participar de licitação e impedimento de contratar com o MUNICÍPIO DE PORTO UNIÃO, pelo prazo de até 2 (dois) anos;
- d) Declaração de inidoneidade para licitar.

10.3. As sanções de multa poderão ser aplicadas à Contratada juntamente com a de advertência, suspensão temporária para licitar e contratar com a Administração do MUNICÍPIO DE PORTO UNIÃO, e impedimento de licitar e contratar com a União, Estados, Distrito Federal ou Municípios.

10.4. A multa, aplicada após regular processo administrativo, será descontada do pagamento eventualmente devido pela Contratante ou, ainda, quando for o caso, cobrada judicialmente.

10.5. As penalidades previstas poderão ser suspensas, no todo ou em parte, quando o atraso no cumprimento das obrigações for devidamente justificado pela empresa contratada, por escrito, no prazo máximo de 10 (dez) dias úteis.



MUNICÍPIO DE PORTO UNIÃO

Rua Padre Anchieta, nº 126 – Centro
Porto União – Santa Catarina – 89400-000
(42) 3523-1155

liciteportouniao@yahoo.com.br / licitacao@portouniao.sc.gov.br

CLÁUSULA DÉCIMA PRIMEIRA - DO CANCELAMENTO DO REGISTRO

11.1. O **FORNECEDOR REGISTRADO** poderá requerer ao **ÓRGÃO GERENCIADOR** o cancelamento do seu Registro na Ata, mediante solicitação, por escrito, na forma do que dispõe o art. 21, II, do Decreto nº. 7892/13.

11.2. O **FORNECEDOR REGISTRADO** terá seu registro cancelado, quando sobrevierem algumas das condições previstas nos art. 20 e 21, do Decreto nº. 7892/13.

CLÁUSULA DÉCIMA SEGUNDA - DO FUNDAMENTO LEGAL.

12.1. Aplicam-se a esta Ata de Registro de Preços decorrente de Pregão Presencial *****/2021, a Lei nº. 10.520, de 17 de julho de 2002, Lei 8.078, de 11 de setembro de 1990, o Decreto nº. 7892/13, e o Decreto nº. 5.450, de 31 de maio de 2005, e, ainda, subsidiariamente, as normas da Lei nº. 8.666, de 21 de junho de 1993.

CLÁUSULA DÉCIMA TERCEIRA - DOS CASOS OMISSOS.

13.1. Os casos omissos ou situações não explicitadas nas cláusulas deste Instrumento serão decididos pelo **MUNICÍPIO DE PORTO UNIÃO**, segundo as disposições contidas na Lei nº. 8.666/93 e suas alterações posteriores e demais regulamentos e normas administrativas que fazem parte integrante desta Ata, independente de suas transcrições.

CLÁUSULA DÉCIMA QUARTA - DO FORO.

14.1. Quaisquer dúvidas ou questões oriundas do fornecimento dos materiais constantes da presente Ata de Registro de Preços e que não forem passíveis de solução amigável, serão dirimidas perante o Foro da Comarca de Porto União, para dirimir dúvidas ou questões oriundas do presente contrato.

14.2. E, por estarem acordes, depois de lido e achado conforme, assinam a presente Ata de Registro de Preços em 04 (quatro) vias de igual teor e forma, pelas partes supramencionadas, rubricadas as páginas precedentes, para que surta seus efeitos jurídicos, obrigando-se por si e seus sucessores.

Porto União, ____ de _____ de ____.

XXXXXXXXXXXXXXXXX
MUNICÍPIO DE PORTO UNIÃO

XXXXXXXXXXXXXXXXX
FORNECEDOR

até às 08h15min do dia 07 de abril de 2021, com início da mesma às 08h30min no mesmo site e dia. O Edital e Arquivos encontram-se disponíveis no site da Prefeitura Municipal de Porto União "www.portouniao.sc.gov.br" e no site "www.portaldecompraspublicas.com.br". Maiores informações podem ser retiradas na Rua Padre Anchieta, 126, e-mail liciteportouniao@yahoo.com.br, licitacao@portouniao.sc.gov.br e, fone (42) 3523-1155.

Porto União - SC, 19 de março de 2021.

Eliseu Mibach.

Prefeito Municipal.

EXTRATO DE EDITAL DE PREGÃO ELETRÔNICO 021/2021 - MULTIENTIDADE

Publicação Nº 2930296

PREFEITURA MUNICIPAL DE PORTO UNIÃO

ESTADO DE SANTA CATARINA

Processo Licitatório 082/2021 – Multientidade

Extrato de Edital de Pregão Eletrônico 021/2021 – Exclusivo ME-EPP-MEI

O Prefeito Municipal, no uso de suas atribuições, torna público que fará realizar processo licitatório na modalidade de Pregão, com adjudicação por menor preço por item, do tipo Eletrônico, para AQUISIÇÃO DE ÁGUA MINERAL, CARGAS DE GÁS E BOTTIÕES DE GÁS (CASCO) E VASILHAMES PARA ÁGUA MINERAL, somente participarão da sessão pública as empresas que apresentarem propostas através do site "www.portaldecompraspublicas.com.br" até às 13h15min do dia 07 de abril de 2021, com início da mesma às 13h30min no mesmo site e dia. O Edital e Arquivos encontram-se disponíveis no site da Prefeitura Municipal de Porto União "www.portouniao.sc.gov.br" e no site "www.portaldecompraspublicas.com.br". Maiores informações podem ser retiradas na Rua Padre Anchieta, 126, e-mail liciteportouniao@yahoo.com.br, licitacao@portouniao.sc.gov.br e, fone (42) 3523-1155.

Porto União - SC, 19 de março de 2021.

Eliseu Mibach.

Prefeito Municipal.

EXTRATO DE EDITAL DE PREGÃO PRESENCIAL 040/2021 - REGISTRO DE PREÇOS

Publicação Nº 2930354

PREFEITURA MUNICIPAL DE PORTO UNIÃO

ESTADO DE SANTA CATARINA

Processo Licitatório 083/2021 – Exclusivo ME-EPP-MEI

Extrato de Edital de Pregão Presencial 040/2021 – Registro de Preços

O Prefeito Municipal, no uso de suas atribuições, torna público que fará realizar processo licitatório na modalidade de Pregão, com adjudicação por MENOR PREÇO por LOTE, do tipo presencial para CONTRATAÇÃO DE EMPRESA PARA INSTALAÇÃO DE PADRÃO DE ENTRADA DE ENERGIA. O recebimento dos envelopes se dará até às 08h30min do dia 08 de abril de 2021 na Prefeitura Municipal, com início da sessão pública às 08h45min, no mesmo local e dia. O Edital e Arquivos encontram-se disponíveis no site da Prefeitura Municipal de Porto União www.portouniao.sc.gov.br. Maiores informações podem ser retiradas na Rua Padre Anchieta, 126, e-mail liciteportouniao@yahoo.com.br, licitacao@portouniao.sc.gov.br e fone (42) 3523-1155.

Porto União - SC, 19 de março de 2021.

Eliseu Mibach.

Prefeito Municipal.

PORTARIA Nº 029/2021

Publicação Nº 2929948

PORTARIA Nº 029, de 18 de março de 2021.

Dispõe sobre conclusão final de Processo Administrativo Disciplinar, e dá outras providências.

O PREFEITO MUNICIPAL DE PORTO UNIÃO, Estado de Santa Catarina, no uso de suas prerrogativas legais, na forma das disposições contidas no Artigo 84, Inciso II, Alínea "f" da Lei Orgânica do Município,

CONSIDERANDO a conclusão final do Processo Administrativo Disciplinar instaurado pela Portaria nº 010, de 20 de janeiro de 2021;

CONSIDERANDO que foram observados todos os princípios constitucionais, principalmente de ampla defesa e contraditório;

CONSIDERANDO o acolhimento do Relatório Final lavrado pela Comissão de Inquérito Administrativo, pela Assessoria Jurídica Municipal;

CONSIDERANDO o Julgamento do Prefeito Municipal, embasado no Parecer exarado pela Assessoria Jurídica do Município,

RESOLVE:

Art. 1º APLICAR a penalidade de DEMISSÃO à Servidora Pública Municipal LÚCIA HELENA DA SILVA MUSKIU, prevista no Artigo nº 222,



ESTADO DE SANTA CATARINA
MUNICÍPIO DE PORTO UNIÃO

CNPJ: 83.102.541/0001-58 **Telefone:** (42) 3523-1155
Endereço: Rua Padre Anchieta., 126 - Centro
CEP: 89400-000 - Porto União / SC

PREGÃO PRESENCIAL

40/2021

Número Processo: 83/2021

Data do Processo: 19/03/2021

Edital de Licitação N° 40
Ata da Sessão Pública - Licitação Deserta

ATA N° 1 - 2021

Reuniram-se no dia 08/04/2021, as 08:45, no(a) MUNICÍPIO DE PORTO UNIÃO, o(a) PREGOEIRO(a) e sua equipe de apoio, designados pelo decreto/portaria 1/2021 como objetivo de licitação na modalidade PREGÃO PRESENCIAL tratando do Edital de Licitação N° 40 destinado a A PRESENTE LICITAÇÃO TEM POR OBJETO A CONTRATAÇÃO DE EMPRESA PARA INSTALAÇÃO DE PADRÃO DE ENTRADA DE ENERGIA, COM AS DEMAIS CARACTERÍSTICAS CONSTANTES NO TERMO DE REFERÊNCIA, ANEXO A ESTE EDITAL.

A Comissão de Licitação por unanimidade de seus membros resolve DECLARAR DESERTO esta Licitação, que pelo não comparecimento de nenhum interessado em participar do certame, será publicado a repetição da Licitação. Nada mais havendo a ser tratado, a(o) Pregoeiro(a) da Licitação suspendeu os trabalhos para lavratura da ATA, que lida e estando todos de acordo, pede a(o) Pregoeiro(a) que todos assinem-a.

Assinatura do(a) pregoeiro(a) e dos membros da comissão que estiveram presentes.

TATIANE THONIA DA LUZ

MEMBRO

VANESSA NALON DOS SANTOS

MEMBRO

JIAN CARLOS MALAGUTTI

MEMBRO

ROGE GETULIO DE ANDRADE PEREIRA

MEMBRO

EMILENA PARABOCZ

PREGOEIRO



ESTADO DE SANTA CATARINA
MUNICÍPIO DE PORTO UNIÃO

Rua Padre Anchieta., 126 - Centro - Porto União - SC
CEP: 89400-000 CNPJ: 83.102.541/0001-58 Telefone: (42) 3523-1155
E-mail: portouniao@portouniao.sc.gov.br Site: www.portouniao.sc.gov.br

Pregão presencial

Nr.: 40/2021 - PR

Nr. do Processo: 83/2021

Data do Processo: 19/03/2021

NOTA DE REVOGAÇÃO DE PROCESSO DE COMPRA Nr.:40/2021

OBJETO: A presente licitação tem por objeto a CONTRATAÇÃO DE EMPRESA PARA INSTALAÇÃO DE PADRÃO DE ENTRADA DE ENERGIA, com as demais características constantes no Termo de Referência, anexo a este Edital.

MOTIVO: Revoga-se o aludido processo licitatório com base no art.49 da lei 8.666/93, tendo em vista que se deu deserta.

Porto União, 08 de Abril de 2021



ELISEU MIBACH

PREFEITO DO MUNICÍPIO DE PORTO UNIÃO

TERMO DE ADJUDICAÇÃO DE PREGÃO ELETRÔNICO 015/2021 - MULTIENTIDADE

Publicação Nº 2982248

Município de Porto União
Estado de Santa Catarina
Processo Licitatório 067/2021 – Multientidade.
Pregão Eletrônico 015/2021
Termo de Adjudicação
Adjudico a empresa Unifique Telecomunicações S/A.
Porto União SC, 07 de abril de 2021.
Eliseu Mibach.
Prefeito Municipal.

TERMO DE HOMOLOGAÇÃO DE PREGÃO ELETRÔNICO 013/2021 - MULTIENTIDADE

Publicação Nº 2982652

Município de Porto União
Estado de Santa Catarina
Processo Licitatório 056/2021 - Multientidade
Pregão Eletrônico 013/2021
Termo de Homologação
Homologo o aludido processo licitatório com base da lei 8.666/93.
Porto União SC, 09 de abril de 2021.
Eliseu Mibach.
Prefeito Municipal.

TERMO DE HOMOLOGAÇÃO DE PREGÃO ELETRÔNICO 015/2021 - MULTIENTIDADE

Publicação Nº 2982243

Município de Porto União
Estado de Santa Catarina
Processo Licitatório 067/2021 - Multientidade
Pregão Eletrônico 015/2021
Termo de Homologação
Homologo o aludido processo licitatório com base da lei 8.666/93.
Porto União SC, 07 de abril de 2021.
Eliseu Mibach.
Prefeito Municipal.

TERMO DE HOMOLOGAÇÃO E ADJUDICAÇÃO DE PREGÃO PRESENCIAL 004/2021 - EDUCAÇÃO

Publicação Nº 2982662

Município de Porto União
Estado de Santa Catarina
Processo Licitatório 008/2021 – Educação
Pregão Presencial 004/2021 – Exclusivo ME-EPP-MEI
Termo de Homologação e Adjudicação.
Homologo o aludido processo licitatório e adjudico a empresa: Premier Serviços em Telecomunicações EIRELI.
Porto União SC, 13 de abril de 2021.
Eliseu Mibach.
Prefeito Municipal.

TERMO DE REVOGAÇÃO DE PREGÃO PRESENCIAL 040/2021

Publicação Nº 2982648

Município de Porto União
Estado de Santa Catarina
Processo Licitatório 083/2021 – Registro de Preços
Pregão Presencial 040/2021
Termo de Revogação
Revoga-se o aludido processo licitatório com base no artigo 49 da lei 8.666/93, tendo em vista que se deu deserta.
Porto União SC, 08 de abril de 2021.
Eliseu Mibach
Prefeito Municipal